

PROHLÁŠENÍ VLASTNÍKA BUDOVY

Níže uvedený

Vlastník: Bytové družstvo Foltýnova 5, Brno,
se sídlem Foltýnova 5, Brno – Bystrc,
IČ: 276 69 441,
jehož jménem jednají
předseda představenstva Ing. Bohumil Plachý
a
místopředseda představenstva Jaroslav Kocián

dále jen **vlastník budovy**

činí tímto v souladu s § 4 odst. 1 zákona č. 72/1994 Sb., o vlastnictví bytů, ve znění
pozdějších předpisů, toto prohlášení vlastníka budovy:

I.

Označení budovy a pozemku, číslo jednotek, jejich pojmenování a umístění v budově

- 1.1. Vlastník budovy prohlašuje, že je výlučným vlastníkem:
- budovy číslo popisné 1000, postavené na pozemku p.č. 6673 (dále jen „budova“),
 - pozemku p.č. 6673 (dále jen „pozemek pod budovou“),
 - pozemku p.č. 6672 (dále jen „pozemek p.č. 6672“),
- všechny nemovitosti se nacházející v katastrálním území a části obce Bystrc, obec Brno.
- 1.2. Vlastník budovy prohlašuje, že určuje prostorově vymezené části výše uvedené budovy, aby se v souladu se stavebním určením staly jednotkami a společnými částmi budovy, a to:
- jednotka 1000/01, byt, umístěná v 1. nadzemním podlaží budovy,
 - jednotka 1000/02, byt, umístěná v 1. nadzemním podlaží budovy,
 - jednotka 1000/03, byt, umístěná v 1. nadzemním podlaží budovy,
 - jednotka 1000/04, byt, umístěná v 1. nadzemním podlaží budovy,

 - jednotka 1000/05, byt, umístěná v 2. nadzemním podlaží budovy,
 - jednotka 1000/06, byt, umístěná v 2. nadzemním podlaží budovy,
 - jednotka 1000/07, byt, umístěná v 2. nadzemním podlaží budovy,
 - jednotka 1000/08, byt, umístěná v 2. nadzemním podlaží budovy,

 - jednotka 1000/09, byt, umístěná v 3. nadzemním podlaží budovy,
 - jednotka 1000/10, byt, umístěná v 3. nadzemním podlaží budovy,
 - jednotka 1000/11, byt, umístěná v 3. nadzemním podlaží budovy,
 - jednotka 1000/12, byt, umístěná v 3. nadzemním podlaží budovy,

 - jednotka 1000/13, byt, umístěná v 4. nadzemním podlaží budovy,
 - jednotka 1000/14, byt, umístěná v 4. nadzemním podlaží budovy,
 - jednotka 1000/15, byt, umístěná v 4. nadzemním podlaží budovy,
 - jednotka 1000/16, byt, umístěná v 4. nadzemním podlaží budovy,

 - jednotka 1000/17, byt, umístěná v 5. nadzemním podlaží budovy,
 - jednotka 1000/18, byt, umístěná v 5. nadzemním podlaží budovy,
 - jednotka 1000/19, byt, umístěná v 5. nadzemním podlaží budovy,
 - jednotka 1000/20, byt, umístěná v 5. nadzemním podlaží budovy,

- jednotka 1000/21, byt, umístěná v 6. nadzemním podlaží budovy,
- jednotka 1000/22, byt, umístěná v 6. nadzemním podlaží budovy,
- jednotka 1000/23, byt, umístěná v 6. nadzemním podlaží budovy,
- jednotka 1000/24, byt, umístěná v 6. nadzemním podlaží budovy,

- jednotka 1000/25, byt, umístěná v 7. nadzemním podlaží budovy,
- jednotka 1000/26, byt, umístěná v 7. nadzemním podlaží budovy,
- jednotka 1000/27, byt, umístěná v 7. nadzemním podlaží budovy,
- jednotka 1000/28, byt, umístěná v 7. nadzemním podlaží budovy,

- jednotka 1000/29, byt, umístěná v 8. nadzemním podlaží budovy,
- jednotka 1000/30, byt, umístěná v 8. nadzemním podlaží budovy,
- jednotka 1000/31, byt, umístěná v 8. nadzemním podlaží budovy,
- jednotka 1000/32, byt, umístěná v 8. nadzemním podlaží budovy.

Přesné umístění jednotek je zachyceno v půdorysech všech podlaží budovy, které tvoří přílohu a nedílnou součást tohoto prohlášení. Společné části budovy jsou vymezeny dále.

II.

Popis jednotek, jejich příslušenství, podlahová plocha a popis jejich vybavení

1. NADZEMNÍ PODLAŽÍ:

a) Jednotka č. 1000/01

Jednotka č. 1000/01 je bytem o velikosti 3+1 umístěným v prvním nadzemním podlaží budovy. Celková plocha jednotky (bez lodžie) je 67,4 m². Jednotku č. 1000/01 tvoří:

- | | |
|---------------------------------|---------------------------------|
| - předsíň - 7,50 m ² | - pokoj 3 – 12,0 m ² |
| - komora - 1,90 m ² | - lodžie – 3,50 m ² |
| - pokoj 1 -18,50 m ² | - koupelna - 2,6 m ² |
| - kuchyň – 11,90 m ² | - WC - 1,0 m ² |
| - pokoj 2 – 12,0 m ² | |

K jednotce č. 1000/01 náleží nenosné příčky, dveře a okna, podlahy, rozvody elektroinstalace, plynu, studené vody, rozvody a distribuce tepla a teplé vody, kuchyňská linka, sporák, vestavěné skříně, vana, umyvadlo, zvonek, domovní telefon, poštovní schránka. Jednotka č. 1000/01 je vybavena standardním vybavením v souladu se svým kolaudačním určením. K vlastnictví jednotky č. 1000/01 dále náleží sklepní kóje č. 1 o výměře 1,4 m² umístěná v přízemí budovy.

K vlastnictví jednotky č. 1000/01 dále patří spoluvlastnický podíl o velikosti 674/24120 na společných částech budovy, pozemku pod budovou a pozemku p.č. 6672 a dále spoluvlastnický podíl o velikosti 674/3015 na částech společných vlastníkům jednotek v 1. nadzemním podlaží budovy.

b) Jednotka č. 1000/02

Jednotka č. 1000/02 je bytem o velikosti 3+1 umístěným v prvním nadzemním podlaží budovy. Celková plocha jednotky (bez lodžie) je 73,1 m². Jednotku č. 1000/02 tvoří:

- předsíň – 11,70 m²
- komora - 1,70 m²
- pokoj 1 -20,20 m²
- kuchyň – 11,90 m²
- pokoj 2 – 12,0 m²
- pokoj 3 – 12,0 m²
- lodžie – 3,50 m²
- koupelna - 2,60 m²
- WC - 1,0 m²

K jednotce č. 1000/02 náleží nenosné příčky, dveře a okna, podlahy, rozvody elektroinstalace, plynu, studené vody, rozvody a distribuce tepla a teplé vody, kuchyňská linka, sporák, vestavěné skříně, vana, umyvadlo, zvonek, domovní telefon, poštovní schránka. Jednotka č. 1000/02 je vybavena standardním vybavením v souladu se svým kolaudačním určením. K vlastnictví jednotky č. 1000/02 dále náleží sklepní kóje č. 2 o výměře 1,4 m² umístěná v přízemí budovy.

K vlastnictví jednotky č. 1000/02 dále patří spoluvlastnický podíl o velikosti 731/24120 na společných částech budovy, pozemku pod budovou a pozemku p.č. 6672 a dále spoluvlastnický podíl o velikosti 731/3015 na částech společných vlastníkům jednotek v 1. nadzemním podlaží budovy.

c) Jednotka č. 1000/03

Jednotka č. 1000/03 je bytem o velikosti 4+1 umístěným v prvním nadzemním podlaží budovy. Celková plocha jednotky (bez lodžie) je 93,6 m². Jednotku č. 1000/03 tvoří:

- předsíň – 11,70 m²
- komora - 1,70 m²
- pokoj 1 -20,20 m²
- kuchyň – 9,50 m²
- pokoj 2 – 12,0 m²
- pokoj 3 – 12,0 m²
- pokoj 4 – 20,5 m²
- lodžie 1 – 3,50 m²
- lodžie 2 – 3,50 m²
- koupelna - 3,90 m²
- WC - 2,10 m²

K jednotce č. 1000/03 náleží nenosné příčky, dveře a okna, podlahy, rozvody elektroinstalace, plynu, studené vody, rozvody a distribuce tepla a teplé vody, kuchyňská linka, sporák, vestavěné skříně, vana, umyvadlo, zvonek, domovní telefon, poštovní schránka. Jednotka č. 1000/03 je vybavena standardním vybavením v souladu se svým kolaudačním určením. K vlastnictví jednotky č. 1000/03 dále náleží sklepní kóje č. 3 o výměře 2,4 m² umístěná v přízemí budovy.

K vlastnictví jednotky č. 1000/03 dále patří spoluvlastnický podíl o velikosti 936/24120 na společných částech budovy, pozemku pod budovou a pozemku p.č. 6672 a dále spoluvlastnický podíl o velikosti 936/3015 na částech společných vlastníkům jednotek v 1. nadzemním podlaží budovy.

d) Jednotka č. 1000/04

Jednotka č. 1000/04 je bytem o velikosti 3+1 umístěným v prvním nadzemním podlaží budovy. Celková plocha jednotky (bez lodžie) je 67,4 m². Jednotku č. 1000/04 tvoří:

- předsíň – 7,50 m²
- komora - 1,90 m²
- pokoj 1 -18,50 m²
- kuchyň – 11,90 m²
- pokoj 2 – 12,0 m²
- pokoj 3 – 12,0 m²
- lodžie – 3,50 m²
- koupelna - 2,60 m²
- WC – 1,0 m²

K jednotce č. 1000/04 náleží nenosné příčky, dveře a okna, podlahy, rozvody elektroinstalace, plynu, studené vody, rozvody a distribuce tepla a teplé vody, kuchyňská linka, sporák, vestavěné skříně, vana, umyvadlo, zvonek, domovní telefon, poštovní schránka. Jednotka č. 1000/04 je vybavena standardním vybavením v souladu se svým kolaudačním určením. K vlastnictví jednotky č. 1000/04 dále náleží sklepní kóje č. 4 o výměře 1,4 m² umístěná v přízemí budovy.

K vlastnictví jednotky č. 1000/04 dále patří spoluvlastnický podíl o velikosti 674/24120 na společných částech budovy, pozemku pod budovou a pozemku p.č. 6672 a dále spoluvlastnický podíl o velikosti 674/3015 na částech společných vlastníkům jednotek v 1. nadzemním podlaží budovy.

2. NADZEMNÍ PODLAŽÍ:

a) Jednotka č. 1000/05

Jednotka č. 1000/05 je bytem o velikosti 3+1 umístěným v druhém nadzemním podlaží budovy. Celková plocha jednotky (bez lodžie) je 67,4 m². Jednotku č. 1000/05 tvoří:

- | | |
|---------------------------------|----------------------------------|
| - předsíň - 7,50 m ² | - pokoj 3 – 12,0 m ² |
| - komora - 1,90 m ² | - lodžie – 3,50 m ² |
| - pokoj 1 -18,50 m ² | - koupelna - 2,60 m ² |
| - kuchyň – 11,90 m ² | - WC - 1,0 m ² |
| - pokoj 2 – 12,0 m ² | |

K jednotce č. 1000/05 náleží nenosné příčky, dveře a okna, podlahy, rozvody elektroinstalace, plynu, studené vody, rozvody a distribuce tepla a teplé vody, kuchyňská linka, sporák, vestavěné skříně, vana, umyvadlo, zvonek, domovní telefon, poštovní schránka. Jednotka č. 1000/05 je vybavena standardním vybavením v souladu se svým kolaudačním určením. K vlastnictví jednotky č. 1000/05 dále náleží sklepní kóje č. 5 o výměře 1,4 m² umístěná v přízemí budovy.

K vlastnictví jednotky č. 1000/05 dále patří spoluvlastnický podíl o velikosti 674/24120 na společných částech budovy, pozemku pod budovou a pozemku p.č. 6672 a dále spoluvlastnický podíl o velikosti 674/3015 na částech společných vlastníkům jednotek v 2. nadzemním podlaží budovy.

b) Jednotka č. 1000/06

Jednotka č. 1000/06 je bytem o velikosti 3+1 umístěným v druhém nadzemním podlaží budovy. Celková plocha jednotky (bez lodžie) je 73,1 m². Jednotku č. 1000/06 tvoří:

- | | |
|----------------------------------|----------------------------------|
| - předsíň – 11,70 m ² | - pokoj 3 – 12,0 m ² |
| - komora - 1,70 m ² | - lodžie – 3,50 m ² |
| - pokoj 1 -20,20 m ² | - koupelna - 2,60 m ² |
| - kuchyň – 11,90 m ² | - WC - 1,0 m ² |
| - pokoj 2 – 12,0 m ² | |

K jednotce č. 1000/06 náleží nenosné příčky, dveře a okna, podlahy, rozvody elektroinstalace, plynu, studené vody, rozvody a distribuce tepla a teplé vody, kuchyňská linka, sporák, vestavěné skříně, vana, umyvadlo, zvonek, domovní telefon, poštovní schránka. Jednotka č. 1000/06 je vybavena standardním vybavením v souladu se svým kolaudačním určením.

K vlastnictví jednotky č. 1000/06 dále náleží sklepní kóje č. 6 o výměře 2,1 m² umístěná v přízemí budovy.

K vlastnictví jednotky č. 1000/06 dále patří spoluvlastnický podíl o velikosti 731/24120 na společných částech budovy, pozemku pod budovou a pozemku p.č. 6672 a dále spoluvlastnický podíl o velikosti 731/3015 na částech společných vlastníkům jednotek v 2. nadzemním podlaží budovy.

c) Jednotka č. 1000/07

Jednotka č. 1000/07 je bytem o velikosti 4+1 umístěným v druhém nadzemním podlaží budovy. Celková plocha jednotky (bez lodžie) je 93,6 m². Jednotku č. 1000/07 tvoří:

- | | |
|----------------------------------|----------------------------------|
| - předsíň – 11,70 m ² | - pokoj 4 – 20,5 m ² |
| - komora - 1,70 m ² | - lodžie 1 – 3,50 m ² |
| - pokoj 1 - 20,20 m ² | - lodžie 2 – 3,50 m ² |
| - kuchyň – 11,90 m ² | - koupelna - 2,60 m ² |
| - pokoj 2 – 12,0 m ² | - WC - 1,00 m ² |
| - pokoj 3 – 12,0 m ² | |

K jednotce č. 1000/07 náleží nenosné příčky, dveře a okna, podlahy, rozvody elektroinstalace, plynu, studené vody, rozvody a distribuce tepla a teplé vody, kuchyňská linka, sporák, vestavěné skříně, vana, umyvadlo, zvonek, domovní telefon, poštovní schránka. Jednotka č. 1000/07 je vybavena standardním vybavením v souladu se svým kolaudačním určením. K vlastnictví jednotky č. 1000/07 dále náleží sklepní kóje č. 7 o výměře 1,4 m² umístěná v přízemí budovy.

K vlastnictví jednotky č. 1000/07 dále patří spoluvlastnický podíl o velikosti 936/24120 na společných částech budovy, pozemku pod budovou a pozemku p.č. 6672 a dále spoluvlastnický podíl o velikosti 936/3015 na částech společných vlastníkům jednotek v 2. nadzemním podlaží budovy.

d) Jednotka č. 1000/08

Jednotka č. 1000/08 je bytem o velikosti 3+1 umístěným v druhém nadzemním podlaží budovy. Celková plocha jednotky (bez lodžie) je 67,4 m². Jednotku č. 1000/08 tvoří:

- | | |
|----------------------------------|----------------------------------|
| - předsíň – 7,50 m ² | - pokoj 3 – 12,0 m ² |
| - komora - 1,90 m ² | - lodžie – 3,50 m ² |
| - pokoj 1 - 18,50 m ² | - koupelna - 2,60 m ² |
| - kuchyň – 11,90 m ² | - WC – 1,00 m ² |
| - pokoj 2 – 12,0 m ² | |

K jednotce č. 1000/08 náleží nenosné příčky, dveře a okna, podlahy, rozvody elektroinstalace, plynu, studené vody, rozvody a distribuce tepla a teplé vody, kuchyňská linka, sporák, vestavěné skříně, vana, umyvadlo, zvonek, domovní telefon, poštovní schránka. Jednotka č. 1000/08 je vybavena standardním vybavením v souladu se svým kolaudačním určením. K vlastnictví jednotky č. 1000/08 dále náleží sklepní kóje č. 23 o výměře 1,4 m² umístěná v přízemí budovy.

K vlastnictví jednotky č. 1000/08 dále patří spoluvlastnický podíl o velikosti 674/24120 na společných částech budovy, pozemku pod budovou a pozemku p.č. 6672 a dále

spoluvlastnický podíl o velikosti 674/3015 na částech společných vlastníkům jednotek v 2. nadzemním podlaží budovy.

3. NADZEMNÍ PODLAŽÍ:

a) Jednotka č. 1000/09

Jednotka č. 1000/09 je bytem o velikosti 3+1 umístěným v třetím nadzemním podlaží budovy. Celková plocha jednotky (bez lodžie) je 67,4 m². Jednotku č. 1000/09 tvoří:

- předsíň - 7,50 m²
- komora - 1,90 m²
- pokoj 1 - 18,50 m²
- kuchyň - 11,90 m²
- pokoj 2 - 12,0 m²
- pokoj 3 - 12,0 m²
- lodžie - 3,50 m²
- koupelna - 2,60 m²
- WC - 1,00 m²

K jednotce č. 1000/09 náleží nenosné příčky, dveře a okna, podlahy, rozvody elektroinstalace, plynu, studené vody, rozvody a distribuce tepla a teplé vody, kuchyňská linka, sporák, vestavěné skříně, vana, umyvadlo, zvonek, domovní telefon, poštovní schránka. Jednotka č. 1000/09 je vybavena standardním vybavením v souladu se svým kolaudačním určením. K vlastnictví jednotky č. 1000/09 dále náleží sklepní kóje č. 9 o výměře 2,6 m² umístěná v přízemí budovy.

K vlastnictví jednotky č. 1000/09 dále patří spoluvlastnický podíl o velikosti 674/24120 na společných částech budovy, pozemku pod budovou a pozemku p.č. 6672 a dále spoluvlastnický podíl o velikosti 674/3015 na částech společných vlastníkům jednotek v 3. nadzemním podlaží budovy.

b) Jednotka č. 1000/10

Jednotka č. 1000/10 je bytem o velikosti 3+1 umístěným v třetím nadzemním podlaží budovy. Celková plocha jednotky (bez lodžie) je 73,1 m². Jednotku č. 1000/10 tvoří:

- předsíň - 11,70 m²
- komora - 1,70 m²
- pokoj 1 - 20,20 m²
- kuchyň - 11,90 m²
- pokoj 2 - 12,0 m²
- pokoj 3 - 12,0 m²
- lodžie - 3,50 m²
- koupelna - 2,60 m²
- WC - 1,00 m²

K jednotce č. 1000/10 náleží nenosné příčky, dveře a okna, podlahy, rozvody elektroinstalace, plynu, studené vody, rozvody a distribuce tepla a teplé vody, kuchyňská linka, sporák, vestavěné skříně, vana, umyvadlo, zvonek, domovní telefon, poštovní schránka. Jednotka č. 1000/10 je vybavena standardním vybavením v souladu se svým kolaudačním určením. K jednotce č. 1000/10 dále náleží sklepní kóje č. 10 o výměře 1,4 m² umístěná v přízemí budovy.

K vlastnictví jednotky č. 1000/10 dále patří spoluvlastnický podíl o velikosti 731/24120 na společných částech budovy, pozemku pod budovou a pozemku p.č. 6672 a dále spoluvlastnický podíl o velikosti 731/3015 na částech společných vlastníkům jednotek v 3. nadzemním podlaží budovy.

c) Jednotka č. 1000/11

Jednotka č. 1000/11 je bytem o velikosti 4+1 umístěným v třetím nadzemním podlaží budovy. Celková plocha jednotky (bez lodžie) je 93,6 m². Jednotku č. 1000/11 tvoří:

- předsíň – 11,70 m²
- komora - 1,70 m²
- pokoj 1 - 20,20 m²
- kuchyň – 11,90 m²
- pokoj 2 – 12,0 m²
- pokoj 3 – 12,0 m²
- pokoj 4 – 20,5 m²
- lodžie 1 – 3,50 m²
- lodžie 2 – 3,50 m²
- koupelna - 2,60 m²
- WC - 1,00 m²

K jednotce č. 1000/11 náleží nenosné příčky, dveře a okna, podlahy, rozvody elektroinstalace, plynu, studené vody, rozvody a distribuce tepla a teplé vody, kuchyňská linka, sporák, vestavěné skříně, vana, umyvadlo, zvonek, domovní telefon, poštovní schránka. Jednotka č. 1000/11 je vybavena standardním vybavením v souladu se svým kolaudačním určením. K vlastnictví jednotky č. 1000/11 dále náleží sklepní kóje č. 11 o výměře 2,4 m² a 11b o výměře 2,9 m² (celková výměra 5,3 m²) umístěné v přízemí budovy.

K vlastnictví jednotky č. 1000/11 dále patří spoluvlastnický podíl o velikosti 936/24120 na společných částech budovy, pozemku pod budovou a pozemku p.č. 6672 a dále spoluvlastnický podíl o velikosti 936/3015 na částech společných vlastníkům jednotek v 3. nadzemním podlaží budovy.

d) Jednotka č. 1000/12

Jednotka č. 1000/12 je bytem o velikosti 3+1 umístěným v třetím nadzemním podlaží budovy. Celková plocha jednotky (bez lodžie) je 67,4 m². Jednotku č. 1000/12 tvoří:

- předsíň – 7,50 m²
- komora - 1,90 m²
- pokoj 1 - 18,50 m²
- kuchyň – 11,90 m²
- pokoj 2 – 12,0 m²
- pokoj 3 – 12,0 m²
- lodžie – 3,50 m²
- koupelna - 2,60 m²
- WC – 1,00 m²

K jednotce č. 1000/12 náleží nenosné příčky, dveře a okna, podlahy, rozvody elektroinstalace, plynu, studené vody, rozvody a distribuce tepla a teplé vody, kuchyňská linka, sporák, vestavěné skříně, vana, umyvadlo, zvonek, domovní telefon, poštovní schránka. Jednotka č. 1000/12 je vybavena standardním vybavením v souladu se svým kolaudačním určením. K vlastnictví jednotky č. 1000/12 dále náleží sklepní kóje č. 12 o výměře 2,3 m² umístěná v přízemí budovy.

K vlastnictví jednotky č. 1000/12 dále patří spoluvlastnický podíl o velikosti 674/24120 na společných částech budovy, pozemku pod budovou a pozemku p.č. 6672 a dále spoluvlastnický podíl o velikosti 674/3015 na částech společných vlastníkům jednotek v 3. nadzemním podlaží budovy.

4. NADZEMNÍ PODLAŽÍ:

a) Jednotka č. 1000/13

Jednotka č. 1000/13 je bytem o velikosti 3+1 umístěným ve čtvrtém nadzemním podlaží budovy. Celková plocha jednotky (bez lodžie) je 67,4 m². Jednotku č. 1000/13 tvoří:

- předsíň - 7,50 m²
- komora - 1,90 m²
- pokoj 1 - 18,50 m²
- kuchyň - 11,90 m²
- pokoj 2 - 12,0 m²
- pokoj 3 - 12,0 m²
- lodžie - 3,50 m²
- koupelna - 2,60 m²
- WC - 1,0 m²

K jednotce č. 1000/13 náleží nenosné příčky, dveře a okna, podlahy, rozvody elektroinstalace, plynu, studené vody, rozvody a distribuce tepla a teplé vody, kuchyňská linka, sporák, vestavěné skříně, vana, umyvadlo, zvonek, domovní telefon, poštovní schránka. Jednotka č. 1000/13 je vybavena standardním vybavením v souladu se svým kolaudačním určením. K vlastnictví jednotky č. 1000/13 dále náleží sklepní kóje č. 13 o výměře 2,4 m² umístěná v přízemí budovy.

K vlastnictví jednotky č. 1000/13 dále patří spoluvlastnický podíl o velikosti 674/24120 na společných částech budovy, pozemku pod budovou a pozemku p.č. 6672 a dále spoluvlastnický podíl o velikosti 674/3015 na částech společných vlastníkům jednotek v 4. nadzemním podlaží budovy.

b) Jednotka č. 1000/14

Jednotka č. 1000/14 je bytem o velikosti 3+1 umístěným ve čtvrtém nadzemním podlaží budovy. Celková plocha jednotky (bez lodžie) je 73,1 m². Jednotku č. 1000/14 tvoří:

- předsíň - 11,70 m²
- komora - 1,70 m²
- pokoj 1 - 20,20 m²
- kuchyň - 11,70 m²
- pokoj 2 - 12,0 m²
- pokoj 3 - 12,0 m²
- lodžie - 3,50 m²
- koupelna + WC - 3,80 m²

K jednotce č. 1000/14 náleží nenosné příčky, dveře a okna, podlahy, rozvody elektroinstalace, plynu, studené vody, rozvody a distribuce tepla a teplé vody, kuchyňská linka, sporák, vestavěné skříně, vana, umyvadlo, zvonek, domovní telefon, poštovní schránka. Jednotka č. 1000/14 je vybavena standardním vybavením v souladu se svým kolaudačním určením. K vlastnictví jednotky č. 1000/14 dále náleží sklepní kóje č. 14 o výměře 3,0 m² umístěná v přízemí budovy.

K vlastnictví jednotky č. 1000/14 dále patří spoluvlastnický podíl o velikosti 731/24120 na společných částech budovy, pozemku pod budovou a pozemku p.č. 6672 a dále spoluvlastnický podíl o velikosti 731/3015 na částech společných vlastníkům jednotek v 4. nadzemním podlaží budovy.

c) Jednotka č. 1000/15

Jednotka č. 1000/15 je bytem o velikosti 4+1 umístěným ve čtvrtém nadzemním podlaží budovy. Celková plocha jednotky (bez lodžie) je 93,6 m². Jednotku č. 1000/15 tvoří:

- předsíň - 11,70 m²
- komora - 1,70 m²
- pokoj 1 - 20,20 m²
- kuchyň - 9,50 m²
- pokoj 2 - 12,0 m²
- pokoj 3 - 12,0 m²
- pokoj 4 - 20,5 m²
- lodžie 1 - 3,50 m²
- lodžie 2 - 3,50 m²
- koupelna - 5,00 m²
- WC - 1,0 m²

K jednotce č. 1000/15 náleží nenosné příčky, dveře a okna, podlahy, rozvody elektroinstalace, plynu, studené vody, rozvody a distribuce tepla a teplé vody, kuchyňská linka, sporák, vestavěné skříně, vana, umyvadlo, zvonek, domovní telefon, poštovní schránka. Jednotka č. 1000/15 je vybavena standardním vybavením v souladu se svým kolaudačním určením. K vlastnictví jednotky č. 1000/15 dále náleží sklepní kóje č. 15 o výměře 3,0 m² umístěná v přízemí budovy.

K vlastnictví jednotky č. 1000/15 dále patří spoluvlastnický podíl o velikosti 936/24120 na společných částech budovy, pozemku pod budovou a pozemku p.č. 6672 a dále spoluvlastnický podíl o velikosti 936/3015 na částech společných vlastníkům jednotek v 4. nadzemním podlaží budovy.

d) Jednotka č. 1000/16

Jednotka č. 1000/16 je bytem o velikosti 3+1 umístěným ve čtvrtém nadzemním podlaží budovy. Celková plocha jednotky (bez lodžie) je 67,4 m². Jednotku č. 1000/16 tvoří:

- | | |
|----------------------------------|----------------------------------|
| - předsíň – 7,50 m ² | - pokoj 3 – 12,0 m ² |
| - komora - 1,90 m ² | - lodžie – 3,50 m ² |
| - pokoj 1 - 18,50 m ² | - koupelna - 2,60 m ² |
| - kuchyň – 11,90 m ² | - WC – 1,0 m ² |
| - pokoj 2 – 12,0 m ² | |

K jednotce č. 1000/16 náleží nenosné příčky, dveře a okna, podlahy, rozvody elektroinstalace, plynu, studené vody, rozvody a distribuce tepla a teplé vody, kuchyňská linka, sporák, vestavěné skříně, vana, umyvadlo, zvonek, domovní telefon, poštovní schránka. Jednotka č. 1000/16 je vybavena standardním vybavením v souladu se svým kolaudačním určením. K vlastnictví jednotky č. 1000/16 dále náleží sklepní kóje č. 16 o výměře 1,4 m² umístěná v přízemí budovy.

K vlastnictví jednotky č. 1000/16 dále patří spoluvlastnický podíl o velikosti 674/24120 na společných částech budovy, pozemku pod budovou a pozemku p.č. 6672 a dále spoluvlastnický podíl o velikosti 674/3015 na částech společných vlastníkům jednotek v 4. nadzemním podlaží budovy.

5. NADZEMNÍ PODLAŽÍ:

a) Jednotka č. 1000/17

Jednotka č. 1000/17 je bytem o velikosti 3+1 umístěným v pátém nadzemním podlaží budovy. Celková plocha jednotky (bez lodžie) je 67,4 m². Jednotku č. 1000/17 tvoří:

- | | |
|----------------------------------|----------------------------------|
| - předsíň - 7,50 m ² | - pokoj 3 – 12,0 m ² |
| - komora - 1,90 m ² | - lodžie – 3,50 m ² |
| - pokoj 1 - 18,50 m ² | - koupelna - 2,60 m ² |
| - kuchyň – 11,90 m ² | - WC - 1,00 m ² |
| - pokoj 2 – 12,0 m ² | |

K jednotce č. 1000/17 náleží nenosné příčky, dveře a okna, podlahy, rozvody elektroinstalace, plynu, studené vody, rozvody a distribuce tepla a teplé vody, kuchyňská linka, sporák, vestavěné skříně, vana, umyvadlo, zvonek, domovní telefon, poštovní schránka. Jednotka č. 1000/17 je vybavena standardním vybavením v souladu se svým kolaudačním určením.

K vlastníctví jednotky č. 1000/17 dále náleží sklepní kóje č. 17 o výměře 3,5 m² umístěná v přízemí budovy.

K vlastníctví jednotky č. 1000/17 dále patří spoluvlastnický podíl o velikosti 674/24120 na společných částech budovy, pozemku pod budovou a pozemku p.č. 6672 a dále spoluvlastnický podíl o velikosti 674/3015 na částech společných vlastníkům jednotek v 5. nadzemním podlaží budovy.

b) Jednotka č. 1000/18

Jednotka č. 1000/18 je bytem o velikosti 3+1 umístěným v pátém nadzemním podlaží budovy. Celková plocha jednotky (bez lodžie) je 73,1 m². Jednotku č. 1000/18 tvoří:

- předsíň – 11,70 m²
- komora - 1,70 m²
- pokoj 1 – 20,20 m²
- kuchyň – 11,90 m²
- pokoj 2 – 12,0 m²
- pokoj 3 – 12,0 m²
- lodžie – 3,50 m²
- koupelna - 2,60 m²
- WC – 1,00 m²

K jednotce č. 1000/18 náleží nenosné příčky, dveře a okna, podlahy, rozvody elektroinstalace, plynu, studené vody, rozvody a distribuce tepla a teplé vody, kuchyňská linka, sporák, vestavěné skříně, vana, umyvadlo, zvonek, domovní telefon, poštovní schránka. Jednotka č. 1000/18 je vybavena standardním vybavením v souladu se svým kolaudačním určením. K vlastníctví jednotky č. 1000/18 dále náleží sklepní kóje č. 18 o výměře 3,4 m² umístěná v přízemí budovy.

K vlastníctví jednotky č. 1000/18 dále patří spoluvlastnický podíl o velikosti 731/24120 na společných částech budovy, pozemku pod budovou a pozemku p.č. 6672 a dále spoluvlastnický podíl o velikosti 731/3015 na částech společných vlastníkům jednotek v 5. nadzemním podlaží budovy.

c) Jednotka č. 1000/19

Jednotka č. 1000/19 je bytem o velikosti 4+1 umístěným v pátém nadzemním podlaží budovy. Celková plocha jednotky (bez lodžie) je 93,6 m². Jednotku č. 1000/19 tvoří:

- předsíň – 11,70 m²
- komora - 1,70 m²
- pokoj 1 - 20,20 m²
- kuchyň – 11,90 m²
- pokoj 2 – 12,0 m²
- pokoj 3 – 12,0 m²
- pokoj 4 – 20,5 m²
- lodžie 1 – 3,50 m²
- lodžie 2 – 3,50 m²
- koupelna - 2,60 m²
- WC - 1,0 m²

K jednotce č. 1000/19 náleží nenosné příčky, dveře a okna, podlahy, rozvody elektroinstalace, plynu, studené vody, rozvody a distribuce tepla a teplé vody, kuchyňská linka, sporák, vestavěné skříně, vana, umyvadlo, zvonek, domovní telefon, poštovní schránka. Jednotka č. 1000/19 je vybavena standardním vybavením v souladu se svým kolaudačním určením. K vlastníctví jednotky č. 1000/19 dále náleží sklepní kóje č. 19 o výměře 3,8 m² umístěná v přízemí budovy.

K vlastníctví jednotky č. 1000/19 dále patří spoluvlastnický podíl o velikosti 936/24120 na společných částech budovy, pozemku pod budovou a pozemku p.č. 6672 a dále

spoluvlastnický podíl o velikosti 936/3015 na částech společných vlastníkům jednotek v 5. nadzemním podlaží budovy.

d) Jednotka č. 1000/20

Jednotka č. 1000/20 je bytem o velikosti 3+1 umístěným v pátém nadzemním podlaží budovy. Celková plocha jednotky (bez lodžie) je 67,4 m². Jednotku č. 1000/20 tvoří:

- předsíň – 7,50 m²
- komora - 1,90 m²
- pokoj 1 - 18,50 m²
- kuchyň – 11,90 m²
- pokoj 2 – 12,0 m²
- pokoj 3 – 12,0 m²
- lodžie – 3,50 m²
- koupelna - 2,60 m²
- WC – 1,00 m²

K jednotce č. 1000/20 náleží nenosné příčky, dveře a okna, podlahy, rozvody elektroinstalace, plynu, studené vody, rozvody a distribuce tepla a teplé vody, kuchyňská linka, sporák, vestavěné skříně, vana, umyvadlo, zvonek, domovní telefon, poštovní schránka. Jednotka č. 1000/20 je vybavena standardním vybavením v souladu se svým kolaudačním určením. K vlastnictví jednotky č. 1000/20 dále náleží sklepní kóje č. 20 o výměře 3,2 m² umístěná v přízemí budovy.

K vlastnictví jednotky č. 1000/20 dále patří spoluvlastnický podíl o velikosti 674/24120 na společných částech budovy, pozemku pod budovou a pozemku p.č. 6672 a dále spoluvlastnický podíl o velikosti 674/3015 na částech společných vlastníkům jednotek v 5. nadzemním podlaží budovy.

6. NADZEMNÍ PODLAŽÍ:

a) Jednotka č. 1000/21

Jednotka č. 1000/21 je bytem o velikosti 3+1 umístěným v šestém nadzemním podlaží budovy. Celková plocha jednotky (bez lodžie) je 67,4 m². Jednotku č. 1000/21 tvoří:

- předsíň - 7,50 m²
- komora - 1,90 m²
- pokoj 1 - 18,50 m²
- kuchyň – 11,90 m²
- pokoj 2 – 12,0 m²
- pokoj 3 – 12,0 m²
- lodžie – 3,50 m²
- koupelna - 2,60 m²
- WC - 1,00 m²

K jednotce č. 1000/21 náleží nenosné příčky, dveře a okna, podlahy, rozvody elektroinstalace, plynu, studené vody, rozvody a distribuce tepla a teplé vody, kuchyňská linka, sporák, vestavěné skříně, vana, umyvadlo, zvonek, domovní telefon, poštovní schránka. Jednotka č. 1000/21 je vybavena standardním vybavením v souladu se svým kolaudačním určením. K vlastnictví jednotky č. 1000/21 dále náleží sklepní kóje č. 21 o výměře 1,4 m² umístěná v přízemí budovy.

K vlastnictví jednotky č. 1000/21 dále patří spoluvlastnický podíl o velikosti 674/24120 na společných částech budovy, pozemku pod budovou a pozemku p.č. 6672 a dále spoluvlastnický podíl o velikosti 674/3015 na částech společných vlastníkům jednotek v 6. nadzemním podlaží budovy.

b) Jednotka č. 1000/22

Jednotka č. 1000/22 je bytem o velikosti 3+1 umístěným v šestém nadzemním podlaží budovy. Celková plocha jednotky (bez lodžie) je 73,1 m². Jednotku č. 1000/22 tvoří:

- předsíň – 11,70 m²
- komora - 1,70 m²
- pokoj 1 – 20,20 m²
- kuchyň – 11,90 m²
- pokoj 2 – 12,0 m²
- pokoj 3 – 12,0 m²
- lodžie – 3,50 m²
- koupelna - 2,60 m²
- WC – 1,00 m²

K jednotce č. 1000/22 náleží nenosné příčky, dveře a okna, podlahy, rozvody elektroinstalace, plynu, studené vody, rozvody a distribuce tepla a teplé vody, kuchyňská linka, sporák, vestavěné skříně, vana, umyvadlo, zvonek, domovní telefon, poštovní schránka. Jednotka č. 1000/22 je vybavena standardním vybavením v souladu se svým kolaudačním určením. K vlastnictví jednotky č. 1000/22 dále náleží sklepní kóje č. 22 o výměře 2,6 m² umístěná v přízemí budovy.

K vlastnictví jednotky č. 1000/22 dále patří spoluvlastnický podíl o velikosti 731/24120 na společných částech budovy, pozemku pod budovou a pozemku p.č. 6672 a dále spoluvlastnický podíl o velikosti 731/3015 na částech společných vlastníkům jednotek v 6. nadzemním podlaží budovy.

c) Jednotka č. 1000/23

Jednotka č. 1000/23 je bytem o velikosti 4+1 umístěným v šestém nadzemním podlaží budovy. Celková plocha jednotky (bez lodžie) je 93,6 m². Jednotku č. 1000/23 tvoří:

- předsíň – 11,70 m²
- komora - 1,70 m²
- pokoj 1 - 20,20 m²
- kuchyň – 11,90 m²
- pokoj 2 -- 12,0 m²
- pokoj 3 – 12,0 m²
- pokoj 4 – 20,5 m²
- lodžie 1 – 3,50 m²
- lodžie 2 – 3,50 m²
- koupelna - 2,60 m²
- WC - 1,0 m²

K jednotce č. 1000/23 náleží nenosné příčky, dveře a okna, podlahy, rozvody elektroinstalace, plynu, studené vody, rozvody a distribuce tepla a teplé vody, kuchyňská linka, sporák, vestavěné skříně, sprchový kout, umyvadlo, zvonek, domovní telefon, poštovní schránka. Jednotka č. 1000/23 je vybavena standardním vybavením v souladu se svým kolaudačním určením. K vlastnictví jednotky č. 1000/23 dále náleží sklepní kóje č. 8 o výměře 1,4 m² umístěná v přízemí budovy.

K vlastnictví jednotky č. 1000/23 dále patří spoluvlastnický podíl o velikosti 936/24120 na společných částech budovy, pozemku pod budovou a pozemku p.č. 6672 a dále spoluvlastnický podíl o velikosti 936/3015 na částech společných vlastníkům jednotek v 6. nadzemním podlaží budovy.

d) Jednotka č. 1000/24

Jednotka č. 1000/24 je bytem o velikosti 3+1 umístěným v šestém nadzemním podlaží budovy. Celková plocha jednotky (bez lodžie) je 67,4 m². Jednotku č. 1000/24 tvoří:

- předsíň – 7,50 m²
- komora - 1,90 m²

- pokoj 1 - 18,50 m²
- kuchyň - 11,90 m²
- pokoj 2 - 12,0 m²
- pokoj 3 - 12,0 m²
- lodžie zasklená - 3,50 m²
- koupelna + WC - 3,60 m²

K jednotce č. 1000/24 náleží nenosné příčky, dveře a okna, podlahy, rozvody elektroinstalace, plynu, studené vody, rozvody a distribuce tepla a teplé vody, kuchyňská linka, sporák, vestavěné skříně, vana, umyvadlo, zvonek, domovní telefon, poštovní schránka. Jednotka č. 1000/24 je vybavena standardním vybavením v souladu se svým kolaudačním určením. K vlastnictví jednotky č. 1000/24 dále náleží sklepní kóje č. 24 o výměře 2,3 m² umístěná v přízemí budovy.

K vlastnictví jednotky č. 1000/24 dále patří spoluvlastnický podíl o velikosti 674/24120 na společných částech budovy, pozemku pod budovou a pozemku p.č. 6672 a dále spoluvlastnický podíl o velikosti 674/3015 na částech společných vlastníkům jednotek v 6. nadzemním podlaží budovy.

7. NADZEMNÍ PODLAŽÍ:

a) Jednotka č. 1000/25

Jednotka č. 1000/25 je bytem o velikosti 3+1 umístěným v sedmém nadzemním podlaží budovy. Celková plocha jednotky (bez lodžie) je 67,4 m². Jednotku č. 1000/25 tvoří:

- předsíň - 7,50 m²
- komora - 1,90 m²
- pokoj 1 - 18,50 m²
- kuchyň - 11,90 m²
- pokoj 2 - 12,0 m²
- pokoj 3 - 12,0 m²
- lodžie - 3,50 m²
- koupelna - 2,60 m²
- WC - 1,00 m²

K jednotce č. 1000/25 náleží nenosné příčky, dveře a okna, podlahy, rozvody elektroinstalace, plynu, studené vody, rozvody a distribuce tepla a teplé vody, kuchyňská linka, sporák, vestavěné skříně, vana, umyvadlo, zvonek, domovní telefon, poštovní schránka. Jednotka č. 1000/25 je vybavena standardním vybavením v souladu se svým kolaudačním určením. K vlastnictví jednotky č. 1000/25 dále náleží sklepní kóje č. 25 o výměře 1,4 m² umístěná v přízemí budovy.

K vlastnictví jednotky č. 1000/25 dále patří spoluvlastnický podíl o velikosti 674/24120 na společných částech budovy, pozemku pod budovou a pozemku p.č. 6672 a dále spoluvlastnický podíl o velikosti 674/3015 na částech společných vlastníkům jednotek v 7. nadzemním podlaží budovy.

b) Jednotka č. 1000/26

Jednotka č. 1000/26 je bytem o velikosti 3+1 umístěným v sedmém nadzemním podlaží budovy. Celková plocha jednotky (bez lodžie) je 73,1 m². Jednotku č. 1000/26 tvoří:

- předsíň - 11,70 m²
- komora - 1,70 m²
- pokoj 1 - 20,20 m²
- kuchyň - 11,90 m²
- pokoj 2 - 12,0 m²
- pokoj 3 - 12,0 m²
- lodžie - 3,50 m²
- koupelna - 2,60 m²
- WC - 1,00 m²

K jednotce č. 1000/26 náleží nenosné příčky, dveře a okna, podlahy, rozvody elektroinstalace, plyn, studené vody, rozvody a distribuce tepla a teplé vody, kuchyňská linka, sporák, vestavěné skříně, vana, umyvadlo, zvonček, domovní telefon, poštovní schránka. Jednotka č. 1000/26 je vybavena standardním vybavením v souladu se svým kolaudačním určením. K vlastnictví jednotky č. 1000/26 dále náleží sklepní kóje č. 26 o výměře 3,5 m² umístěná v přízemí budovy.

K vlastnictví jednotky č. 1000/26 dále patří spoleuvlastnický podíl o velikosti 731/24120 na společných částech budovy, pozemku pod budovou a pozemku p.č. 6672 a dále spoleuvlastnický podíl o velikosti 731/3015 na částech společných vlastníkům jednotek v 7. nadzemním podlaží budovy.

c) Jednotka č. 1000/27

Jednotka č. 1000/27 je bytem o velikosti 4-1 umístěným v sedmém nadzemním podlaží budovy. Celková plocha jednotky (bez lodžie) je 93,6 m². Jednotku č. 1000/27 tvoří:

- předstíh - 11,70 m²
- komora - 1,70 m²
- pokoj 1 - 20,20 m²
- kuchyň - 9,50 m²
- pokoj 2 - 12,0 m²
- pokoj 3 - 12,0 m²
- pokoj 4 - 20,5 m²
- lodžie 1 - 3,50 m²
- lodžie 2 - 3,50 m²
- koupelna - 5,00 m²
- WC - 1,00 m²

K jednotce č. 1000/27 náleží nenosné příčky, dveře a okna, podlahy, rozvody elektroinstalace, plyn, studené vody, rozvody a distribuce tepla a teplé vody, kuchyňská linka, sporák, vestavěné skříně, sprchový kout, umyvadlo, zvonček, domovní telefon, poštovní schránka. Jednotka č. 1000/27 je vybavena standardním vybavením v souladu se svým kolaudačním určením. K vlastnictví jednotky č. 1000/27 dále náleží sklepní kóje č. 27 o výměře 2,4 m² umístěná v přízemí budovy.

K vlastnictví jednotky č. 1000/27 dále patří spoleuvlastnický podíl o velikosti 936/24120 na společných částech budovy, pozemku pod budovou a pozemku p.č. 6672 a dále spoleuvlastnický podíl o velikosti 936/3015 na částech společných vlastníkům jednotek v 7. nadzemním podlaží budovy.

d) Jednotka č. 1000/28

Jednotka č. 1000/28 je bytem o velikosti 3-1 umístěným v sedmém nadzemním podlaží budovy. Celková plocha jednotky (bez lodžie) je 67,4 m². Jednotku č. 1000/28 tvoří:

- předstíh - 7,50 m²
- komora - 1,90 m²
- pokoj 1 - 18,50 m²
- kuchyň - 11,90 m²
- pokoj 2 - 12,0 m²
- pokoj 3 - 12,0 m²
- lodžie zasklená - 3,50 m²
- koupelna - 2,60 m²
- WC - 1,00 m²

K jednotce č. 1000/28 náleží nenosné příčky, dveře a okna, podlahy, rozvody elektroinstalace, plyn, studené vody, rozvody a distribuce tepla a teplé vody, kuchyňská linka, sporák, vestavěné skříně, vana, umyvadlo, zvonček, domovní telefon, poštovní schránka. Jednotka č. 1000/28 je vybavena standardním vybavením v souladu se svým kolaudačním určením. K vlastnictví jednotky č. 1000/28 dále náleží sklepní kóje č. 28 o výměře 1,4 m² umístěná v přízemí budovy.

K vlastnictví jednotky č. 1000/28 dále patří spoluvlastnický podíl o velikosti 674/24120 na společných částech budovy, pozemku pod budovou a pozemku p.č. 6672 a dále spoluvlastnický podíl o velikosti 674/3015 na částech společných vlastníkům jednotek v 7. nadzemním podlaží budovy.

8. NADZEMNÍ PODLAŽÍ:

a) Jednotka č. 1000/29

Jednotka č. 1000/29 je bytem o velikosti 3+1 umístěným v osmém nadzemním podlaží budovy. Celková plocha jednotky (bez lodžie) je 67,4 m². Jednotku č. 1000/29 tvoří:

- předsíň - 7,50 m²
- komora - 1,90 m²
- pokoj 1 - 18,50 m²
- kuchyň - 11,90 m²
- pokoj 2 - 12,0 m²
- pokoj 3 - 12,0 m²
- lodžie - 3,50 m²
- koupelna - 2,60 m²
- WC - 1,0 m²

K jednotce č. 1000/29 náleží nenosné příčky, dveře a okna, podlahy, rozvody elektroinstalace, plynu, studené vody, rozvody a distribuce tepla a teplé vody, kuchyňská linka, sporák, vestavěné skříně, vana, umyvadlo, zvonek, domovní telefon, poštovní schránka. Jednotka č. 1000/29 je vybavena standardním vybavením v souladu se svým kolaudačním určením. K vlastnictví jednotky č. 1000/29 dále náleží sklepní kóje č. 29 o výměře 1,4 m² umístěná v přízemí budovy.

K vlastnictví jednotky č. 1000/29 dále patří spoluvlastnický podíl o velikosti 674/24120 na společných částech budovy, pozemku pod budovou a pozemku p.č. 6672 a dále spoluvlastnický podíl o velikosti 674/3015 na částech společných vlastníkům jednotek v 8. nadzemním podlaží budovy.

b) Jednotka č. 1000/30

Jednotka č. 1000/30 je bytem o velikosti 3+1 umístěným v osmém nadzemním podlaží budovy. Celková plocha jednotky (bez lodžie) je 73,1 m². Jednotku č. 1000/30 tvoří:

- předsíň - 11,70 m²
- komora - 1,70 m²
- pokoj 1 - 20,20 m²
- kuchyň - 11,90 m²
- pokoj 2 - 12,0 m²
- pokoj 3 - 12,0 m²
- lodžie - 3,50 m²
- koupelna - 2,60 m²
- WC - 1,00 m²

K jednotce č. 1000/30 náleží nenosné příčky, dveře a okna, podlahy, rozvody elektroinstalace, plynu, studené vody, rozvody a distribuce tepla a teplé vody, kuchyňská linka, sporák, vestavěné skříně, vana, umyvadlo, zvonek, domovní telefon, poštovní schránka. Jednotka č. 1000/30 je vybavena standardním vybavením v souladu se svým kolaudačním určením. K vlastnictví jednotky č. 1000/30 dále náleží sklepní kóje č. 30 o výměře 2,6 m² umístěná v přízemí budovy.

K vlastnictví jednotky č. 1000/30 dále patří spoluvlastnický podíl o velikosti 731/24120 na společných částech budovy, pozemku pod budovou a pozemku p.č. 6672 a dále spoluvlastnický podíl o velikosti 731/3015 na částech společných vlastníkům jednotek v 8. nadzemním podlaží budovy.

c) Jednotka č. 1000/31

Jednotka č. 1000/31 je bytem o velikosti 4+1 umístěným v osmém nadzemním podlaží budovy. Celková plocha jednotky (bez lodžie) je 93,6 m². Jednotku č. 1000/31 tvoří:

- předsíň – 11,70 m²
- komora - 1,70 m²
- pokoj 1 - 20,20 m²
- kuchyň – 11,90 m²
- pokoj 2 – 12,0 m²
- pokoj 3 – 12,0 m²
- pokoj 4 – 20,5 m²
- lodžie 1 – 3,50 m² zaskleno
- lodžie 2 – 3,50 m²
- koupelna - 2,60 m²
- WC - 1,00 m²

K jednotce č. 1000/31 náleží nenosné příčky, dveře a okna, podlahy, rozvody elektroinstalace, plynu, studené vody, rozvody a distribuce tepla a teplé vody, kuchyňská linka, sporák, vestavěné skříně, sprchový kout, umyvadlo, zvonek, domovní telefon, poštovní schránka. Jednotka č. 1000/31 je vybavena standardním vybavením v souladu se svým kolaudačním určením. K vlastnictví jednotky č. 1000/31 dále náleží sklepní kóje č. 31 o výměře 3,3 m² umístěná v přízemí budovy.

K vlastnictví jednotky č. 1000/31 dále patří spoluvlastnický podíl o velikosti 936/24120 na společných částech budovy, pozemku pod budovou a pozemku p.č. 6672 a dále spoluvlastnický podíl o velikosti 936/3015 na částech společných vlastníkům jednotek v 8. nadzemním podlaží budovy.

d) Jednotka č. 1000/32

Jednotka č. 1000/32 je bytem o velikosti 3+1 umístěným v osmém nadzemním podlaží budovy. Celková plocha jednotky (bez lodžie) je 67,4 m². Jednotku č. 1000/32 tvoří:

- předsíň – 7,50 m²
- komora - 1,90 m²
- pokoj 1 - 18,50 m²
- kuchyň – 11,90 m²
- pokoj 2 – 12,0 m²
- pokoj 3 – 12,0 m²
- lodžie zasklená – 3,50 m²
- koupelna – 2,60 m²
- WC - 1,00 m²

K jednotce č. 1000/32 náleží nenosné příčky, dveře a okna, podlahy, rozvody elektroinstalace, plynu, studené vody, rozvody a distribuce tepla a teplé vody, kuchyňská linka, sporák, vestavěné skříně, vana, umyvadlo, zvonek, domovní telefon, poštovní schránka. Jednotka č. 1000/32 je vybavena standardním vybavením v souladu se svým kolaudačním určením. K vlastnictví jednotky č. 1000/32 dále náleží sklepní kóje č. 32 o výměře 3,4 m² umístěná v přízemí budovy.

K vlastnictví jednotky č. 1000/32 dále patří spoluvlastnický podíl o velikosti 674/24120 na společných částech budovy, pozemku pod budovou a pozemku p.č. 6672 a dále spoluvlastnický podíl o velikosti 674/3015 na částech společných vlastníkům jednotek v 8. nadzemním podlaží budovy.

III.

Určení společných částí budovy a stanovení spoluvlastnických podílů

3.1. Společnými částmi budovy jsou zejména:

- a) základy včetně izolací;

- b) hlavní svíslé a vodorovné konstrukce, fasáda budovy, včetně omítek na balkonech a lodžích;
- c) střecha, dešťová kanalizace a okapové plochy, hromosvody, rozvody vzduchotechniky
- d) vchody a dveře do budovy, výtah, včetně výtahové šachty a strojovny výtahu;
- e) schodiště, včetně zábradlí, chodby, lodžie, okna, dveře a podlahové krytiny ve společných částech budovy; (mimo společné prostory příslušející vždy pro bytové jednotky na patře – zádveří včetně dělicí stěny);
- f) místnosti určené pro společné užívání všemi vlastníky jednotek, a to dílna, sušárna prádla, mandlovna, kotelna, úklidová místnost, kancelář družstva, kočárkárna, zadní sklep;
- g) rozvody kanalizace, vody, odpadu, plynu, elektrického proudu, rozvody telekomunikací, STA a inženýrských sítí, v rozsahu, který vyplývá z bodu 3.4. tohoto článku prohlášení;
- h) společná zařízení budovy (vybavení společných místností a společných prostor)
- i) příslušenství budovy, zejména venkovní úpravy nacházející se na pozemku pod budovou a pozemku p.č. 6672.

3.2. V budově jsou vymezeny části společné vlastníkům jen některých jednotek a to následovně:

- zádveří v 1. nadzemním podlaží – společné pro bytové jednotky 1000/01, 1000/02, 1000/03 a 1000/04;
- zádveří v 2. nadzemním podlaží – společné pro bytové jednotky 1000/05, 1000/06, 1000/07 a 1000/08;
- zádveří v 3. nadzemním podlaží – společné pro bytové jednotky 1000/09, 1000/10, 1000/11 a 1000/12;
- zádveří v 4. nadzemním podlaží – společné pro bytové jednotky 1000/13, 1000/14, 1000/15 a 1000/16;
- zádveří v 5. nadzemním podlaží – společné pro bytové jednotky 1000/17, 1000/18, 1000/19 a 1000/20;
- zádveří v 6. nadzemním podlaží – společné pro bytové jednotky 1000/21, 1000/22, 1000/23 a 1000/24;
- zádveří v 7. nadzemním podlaží – společné pro bytové jednotky 1000/25, 1000/26, 1000/27 a 1000/28;
- zádveří v 8. nadzemním podlaží – společné pro bytové jednotky 1000/29, 1000/30, 1000/31 a 1000/32.

Zádveřím se rozumí prostor chodby, vymezený prosklenou dělicí stěnou a vstupem do bytu v každém nadzemním podlaží (P) o výměře 13,80 m².

Výtahová šachta (K), prostor schodiště (O) a lodžie na mezipodestě (Q) v každém nadzemním podlaží jsou společnými částmi budovy a nejsou tedy částmi společnými vlastníkům jen některých jednotek.

3.3. Spoluvlastnický podíl vlastníka jednotky na společných částech budovy, pozemku pod budovou a pozemku p.č. 6672 se řídí vzájemným poměrem podlahové plochy jednotky k celkové podlahové ploše všech jednotek v domě. Spoluvlastnický podíl na částech společných vlastníkům jen některých jednotek se řídí vzájemným poměrem podlahové plochy jednotky k celkové podlahové ploše všech jednotek umístěných ve stejném nadzemním podlaží. Konkrétní výše spoluvlastnických podílů jednotlivých jednotek na společných částech budovy, pozemku pod budovou a pozemku p.č. 6672 a dále spoluvlastnických podílů jednotlivých jednotek na částech společných vlastníkům jen některých jednotek je specifikována v článku II. tohoto prohlášení, a to vždy v rámci specifikace každé jednotky.

- 3.4. Společnými částmi budovy nejsou nenosné příčky a podlahové krytiny ve vnitřních prostorách jednotky, pochůzná vrstva (včetně souvisejících vodotěsných izolací) na balkonech a lodžích, které k jednotce náleží, vnitřní dveře v jednotce, vstupní dveře do jednotky, vstupní dveře do sklepních kójí a do prostor a místností k jednotce patřících, balkonové dveře a zábradlí na balkonech a lodžích, které k jednotce náleží, uzavírací armatury a termostatické hlavice u radiátorů ústředního topení, vnitřní bytové rozvody teplé i studené vody, vnitřní bytové rozvody kanalizace od prvního hrdla odbočení na stoupačce po koncová zařízení v bytě, vnitřní rozvody plynu za hlavním bytovým uzávěrem po plynové spotřebiče, veškerá bytová elektroinstalace od hlavního bytového jističe v rozvaděči (umístěno v zádveři včetně), vnitřní rozvody slaboproudu (telefon, zvonek) včetně zvonkových tlačítek před bytem a přístrojů domácího telefonu.
- 3.5. Všechny věci uvedené v předchozím bodu náleží k jednotkám popsáním v článku II. tohoto prohlášení.
- 3.6. Přesné umístění společných částí budovy a částí společných vlastníkům jen některých jednotek je zachyceno v půdorysech všech podlaží budovy, které tvoří přílohu a nedílnou součást tohoto prohlášení.

IV.

Označení pozemku, práva a závazky týkající se budovy

- 4.1. Budova, pozemek pod budovou a pozemek p.č. 6672 jsou označeny údaji dle katastru nemovitostí v článku I. tohoto prohlášení. Věcněprávní stav budovy, pozemku pod budovou a pozemku p.č. 6672, tak jak jsou popsány v článku I. tohoto prohlášení, odpovídá zápisu v katastru nemovitostí a skutečností uvedeným v tomto prohlášení vlastníka budovy.
- 4.2. K pozemku pod budovou, stejně jako k pozemku p.č. 6672 má vlastník budovy vlastnické právo. Podle ustanovení § 20 zákona č. 72/1994, o vlastnictví bytů, ve znění pozdějších předpisů, při převodu vlastnického práva k jednotce vymezené podle tohoto zákona se převádí i spoluvlastnický podíl na společných částech budovy, pozemku pod budovou a pozemku p.č. 6672.
- 4.3. Na vlastníky jednotek přejdou jako na spoluvlastníky společných částí budovy také práva a závazky vlastníka budovy, týkající se budovy a společných částí budovy. Jedná se o práva a povinnosti vyplývající zejména ze smlouvy o dodávkách vody, ze smlouvy o dodávkách elektřiny, ze smlouvy o dodávkách tepla pro topení a ohřev vody, ze smlouvy o dodávkách plynu, ze smlouvy o pojištění budovy, ze smlouvy o dílo o opravě a revizi výtahových zařízení.

V.

Pravidla pro přispívání na výdaje spojené se správou společných částí budovy

- 5.1. Vlastníci jednotek jsou povinni přispívat na náklady spojené se správou budovy, pozemku pod budovou a pozemku p.č. 6672 podle velikosti svých spoluvlastnických podílů na společných částech budovy.
- 5.2. Správce (specifikovaný v článku VI. tohoto prohlášení, dále též jen správce) sestavuje na každý rok rozpočet budovy, který představuje přehled plánovaných nákladů a zdrojů jejich krytí.
- 5.3. Základním kritériem při sestavování rozpočtu je zabezpečení vyrovnaného hospodaření budovy v běžném roce a vytvoření dostatečně velké dlouhodobé zálohy finančních prostředků na opravy společných částí budovy, plánované na budoucí roky.

- 5.4. Správce vede potřebnou dokumentaci k budově, její správě, provozu a finančnímu hospodaření podle obecně platných předpisů. Přitom správce postupuje podle smlouvy o správě, podle tohoto prohlášení a podle usnesení shromáždění společenství vlastníků jednotek. Finanční prostředky vede u finančního ústavu na příslušném účtu a má právo s nimi disponovat v souladu s povinnostmi správce vždy tak, aby nedošlo k poškození zájmů vlastníků jednotek.
- 5.5. Vlastníci jednotek jsou povinni platit měsíčně na účet správce zálohu na úhradu nákladů na správu budovy (bod 5.9. tohoto článku prohlášení), vyjma odměny správce hrazené dále uvedeným způsobem. Část zálohy je určena na běžný provoz a údržbu budovy, druhá část – tzv. dlouhodobá záloha – bude použita na rozsáhlejší opravy společných částí budovy plánované na budoucí roky, případně na řešení havarijních situací. Vedle této zálohy jsou vlastníci jednotek povinni hradit i odměnu správci (bod 5.9. písm. g tohoto článku prohlášení). Výše této odměny bude určena smlouvou o správě budovy.
- 5.6. Správce budovy předloží společenství vlastníků jednotek návrh výše a struktury záloh. Shromáždění společenství vlastníků jednotek (dále jen shromáždění vlastníků) k tomuto návrhu přihledne a stanoví usnesením konkrétní výši záloh zpravidla vždy na každý kalendářní rok předem tak, aby byly kryty předpokládané náklady správy budovy.
- 5.7. Vyúčtování záloh provede správce nejpozději do 3 měsíců od skončení kalendářního roku. Zjištěný přeplatek uhradí správce vlastníku jednotky nejpozději do 60 dnů po vyúčtování. Ve stejné lhůtě je vlastník povinen uhradit správci zjištěný nedoplatek. Správce je však povinen informovat vlastníky jednotek o pohybu a stavu finančních prostředků u tzv. dlouhodobých záloh nejméně 1 x ročně.
- 5.8. Končí-li správce svou činnost, musí předložit vlastníků jednotek zprávu o své činnosti a veškeré materiály, které v souvislosti s touto činností vedl, popř. měl ve svém držení.
- 5.9. Náklady na správu budovy představují zejména:
- a) náklady na údržbu a opravy společných částí budovy, příp. pozemku pod budovou a pozemku p.č. 6672, které s provozem budovy souvisí,
 - b) pojištění budovy,
 - c) veškeré mzdové náklady pracovníků zajišťujících provoz budovy (např. úklid),
 - d) spotřeba energií ve společných částech budovy (zejm. voda, el. energie),
 - e) spotřeba vody v jednotkách včetně stočného,
 - f) ostatní náklady vztahující se přímo k budově, příp. k pozemku pod budovou a k pozemku p.č. 6672, které s provozem budovy souvisí,
 - g) odměna správce
- Na úhradě nákladů výše uvedených se vlastníci jednotek podílejí v poměru svých spoluvlastnických podílů na společných částech budovy, pokud právní předpis či dohoda (usnesení) společenství vlastníků jednotek nestanoví jinak.
- 5.10. Vyskytnou-li se v průběhu roku mimořádné náklady, které je nutné vynaložit v souvislosti s havarijním stavem budovy či jejích vnitřních rozvodů – a není-li možno použít prostředky dlouhodobé zálohy – jsou vlastníci jednotek povinni uhradit bez odkladu potřebnou částku v rozsahu svého podílu na společných částech budovy.
- 5.11. Podíloví spoluvlastníci společných částí budovy a současně vlastníci jednotek v domě vstupují také do práv a závazků vlastníka budovy, pokud se týče práva odebrat pitnou

vodu, práva odebírat elektrickou energii, plyn a práva na odvoz domovního odpadu podle smluv uzavřených vlastníkem budovy a jsou proto povinni tyto smlouvy respektovat a podílet se podle bodu 5.9. tohoto článku prohlášení na úhradě za tyto služby.

VI.

Pravidla pro správu společných částí budovy, osoba pověřená správou budovy

- 6.1. Osobou pověřenou správou budovy je BYTASEN, spol. s r. o., se sídlem v Brně, Kotěrova 1b, PSČ 613 00, IČ 606 99 132.
- 6.2. Podrobná pravidla pro správu budovy, pokud nejsou obsažena již v tomto článku a článku V. tohoto prohlášení, stanoví smlouva o správě.
- 6.3. První shromáždění vlastníků bude svoláno z podnětu správce budovy do jednoho měsíce poté, co nabude právní moci rozhodnutí katastrálního úřadu o zápisu vlastnického práva ke druhé převedené jednotce.
- 6.4. Vlastník jednotky má právo užívat jednotku tak, aby nebyla dotčena práva ostatních vlastníků v domě, dále má právo spoluužívat společné části budovy, na kterých má spoluvlastnický podíl.
- 6.5. Způsob užívání společných prostor je stanoven kolaudačním rozhodnutím. Není-li způsob užívání takto upraven, platí, že vlastník jednotky má právo společné prostory užívat stejným způsobem, jako byly dosud užívány dosavadními nájemci jednotek, případně způsobem obvyklým. Úklid a údržbu společných prostor budovy zajišťuje správce ve spolupráci se zvolenými zástupci vlastníků jednotek.
- 6.6. Vzájemné vztahy vlastníků jednotek se řídí zákonem č. 72/1994 Sb., o vlastnictví bytů, ve znění pozdějších předpisů, občanským zákoníkem a tímto prohlášením. Jinak se tyto vztahy řídí usnesením shromáždění vlastníků.
- 6.7. Společenství vlastníků jednotek vznikne za podmínek § 9 a násl. zákona č. 72/1994 Sb., o vlastnictví bytů, ve znění pozdějších předpisů. Po jeho vzniku se práva a povinnosti vlastníků jednotek řídí stanovami společenství vlastníků jednotek.

VII. Závěr

Toto prohlášení bylo učiněno vlastníkem předmětných nemovitostí a sepsáno v šesti vyhotoveních a podepsáno níže uvedenými oprávněnými osobami. Veškeré přílohy tvoří nedílnou součást tohoto prohlášení.

Přílohy:

- Půdorysy všech podlaží budovy

V Brně dne 14. 7. 2009

Ing. Bohumil Plachý,
předseda představenstva
Bytové družstvo Foltýnova 5, Brno

Jaroslav Kocián,
místopředseda představenstva
Bytové družstvo Foltýnova 5, Brno

PŮDORYS PŘÍZEMÍ

(V MĚŘÍTKU 1:100)

LEGENDA MÍSTNOSTÍ

NÁZEV, CENAČENÍ	ROZMĚRY (m)	PLOCHA (m ²)
A-VSTUPNÍ PROSTOR	3,45 x 5,65	19,47
B-DÍLNA	3,45 x 7,00	24,15
C-CHODBA	1,10 x 10,65	11,72
D-KANCELÁŘ	3,45 x 5,80	19,99
E-SUŠÁRNA	3,45 x 3,80	13,11
F-ÚKLIDOVÁ KOMORA	1,20 x 1,70	2,04
G-MANDLOVNA	3,45 x 3,30 = 1,65 x 1,30	13,49
H-KOTELNA	3,45 x 7,00	24,15
I-PRADELNA	3,45 x 5,90	20,36
J-PROSTOR U VÝTAHU	3,45 x 8,10 - ŠÁCHTA	28,05
K-VÝTAHOVÁ ŠÁCHTA	1,20 x 1,70	2,04
L-KOLÁRNA	3,45 x 2,45 = 3,45 x 2,50	8,48
M-PŘÍSTUP KE SKLEPNÍM KÓJÍM	VIZ POZNÁMKA	42,10
N-ZADNÍ SKLEP	3,45 x 7,00	24,15

PLOCHY A ROZMĚRY SKLEPNÍCH KÓJÍ:

SKLEPNÍ BOXY: Č. 1, 2, 4, 5, 7, 8, 10, 16, 21, 22, 23, 25, 28, 29 MAJÍ ROZMĚRY 1,20 x 1,20
 A PLOCHU 1,4 m²; 19b - 0,9 x 0,9 m = 0,8 m²
 BOXY Č. 17, 26 - 2,05 x 1,7 m = 3,5 m²; Č. 22, 13 - 2 x 1,7 m = 3,4 m²; Č. 19a, 30 - 1,5 x 1,7 m = 2,5 m²;
 Č. 12, 24 - 1,9 x 1,2 m = 2,3 m²; Č. 11a, 27 - 1,2 x 2 m = 2,4 m²; Č. 20 - 2,4 x 1,2 m = 2,9 m²;
 Č. 6 - 1,7 x 1,4 m = 2,4 m²; Č. 9, 14 - 1,7 x 1,7 m = 2,9 m²; Č. 15 - 2,5 x 1,2 m = 3 m²; Č. 31 - 3,45 x 2,45 = 8,48 m²;
 Č. 11b - 2,4 x 1,2 m = 2,9 m²; Č. 3, 13 - 1,2 x 1,6 = 0,5 x 0,9 m = 2,4 m²

POZNÁMKA

ŠÍŘKA ULIC MEZI SKLEPNÍMI KÓJÍMI
 JE PŘÍBLIŽNĚ 1,2 M A DÉLKY 3,5 M.
 KÓJE JSOU PROVEDENY Z DŘEVĚNÝCH LATÍ
 ROZMĚRY KABINY VÝTAHU Z L.T.E. V ŠÁCHTĚ
 JSOU 800 x 1000 mm

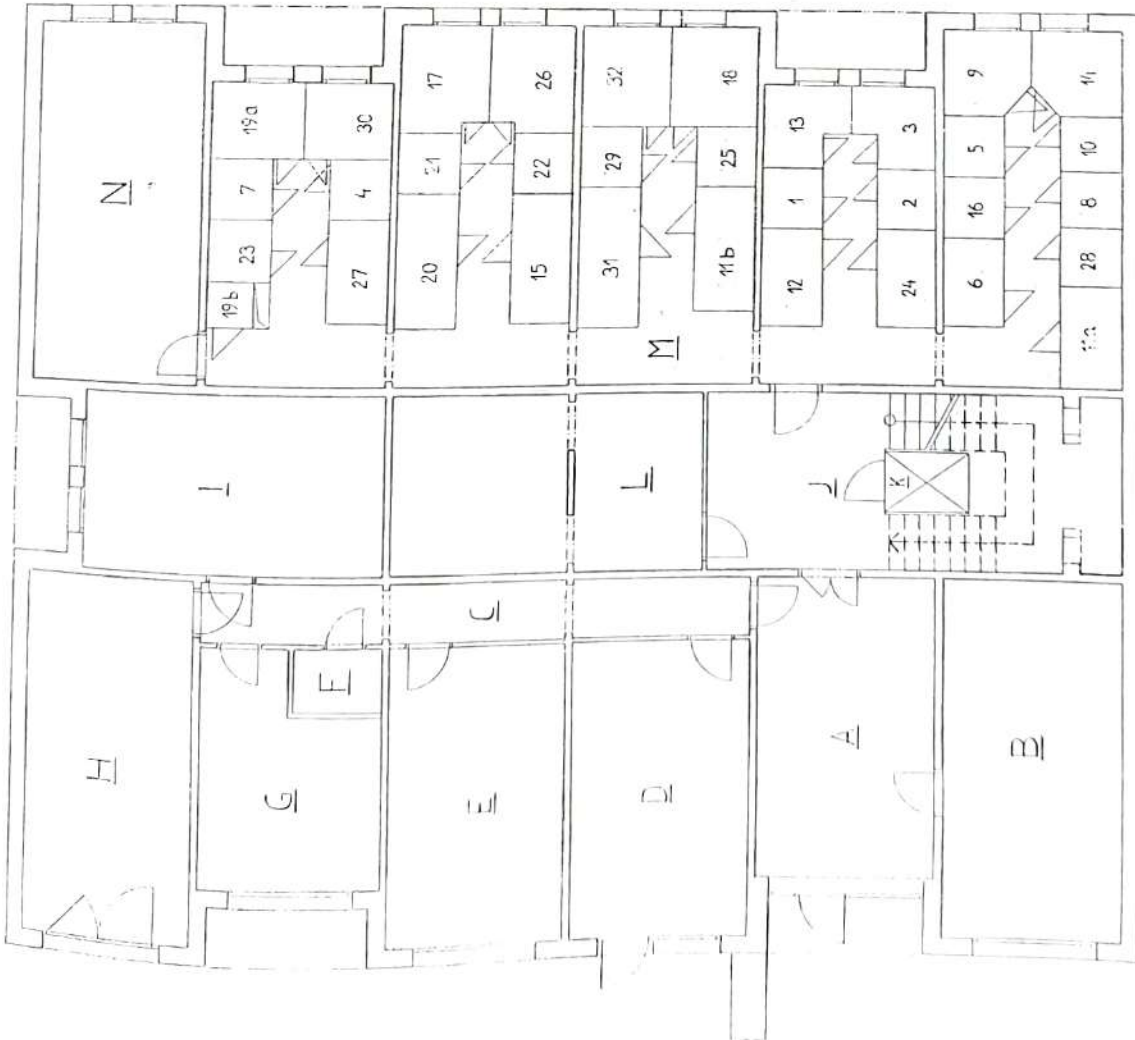
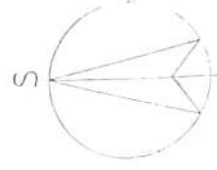

PŮDORYS 1.POSCHODÍ

(V MĚŘÍTKU 1:100)

PLOCHY A ROZMĚRY SPOLEČNÝCH PROSTOR

K-VÝTAHOVÁ ŠACHTA	1,20 x 1,70 m	2,04 m ²
O-SCHODIŠŤOVÝ PROSTOR	3,45 x 5,55 m - ŠACHTA	19,10 m ²
P-PROSKLENÁ CHODBA	3,45 x 4,00 m	13,80 m ²
G-LODĚJE (NA MEZIPODESTĚ)	1,45 x 3,05 m	4,35 m ²

POZNÁMKA

PLOCHY A ROZMĚRY JEDNOTLIVÝCH BYTŮ JSOU UVEDENY V PŘÍSLUŠNÝCH PLÁNECH KAŽDÉHO Z BYTŮ
PŘÍČKA MEZI SCHODIŠŤOVÝM PROSTOREM A PROSKLENOU CHODBOU JE SLOŽENA Z KOVOVÉHO RAMU A PRŮHLEDNÉHO SKLA

PLOCHY A ROZMĚRY ČÁSTI BUDOVY SPOLEČNÝCH VLASTNÍKŮM VSECH JEDNOTEK - 1.POSCHODÍ:

- K - 2,1 m²
- O - 17,1 m²
- P - 3,5 m²

PLOCHY A ROZMĚRY ČÁSTI BUDOVY SPOLEČNÝCH VLASTNÍKŮM JEDNOTEK 1 AŽ 4
P - 13,8 m²

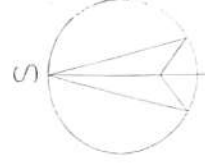

BYT Č. 1... / 1. POSCHODÍ

(V MĚŘÍTKU 1:50)



PLOCHY MÍSTNOSTÍ

Č.	NÁZEV	PLOCHA (m ²)
1.101	PŘEDSÍN	7,50
1.102	KOMORA	1,70
1.103	POKOJ 1	18,50
1.104	KUCHYŇ	11,90
1.105	POKOJ 2	12,00
1.106	POKOJ 3	12,00
1.107	LODŽIE	3,30
1.108	KOUPELNA	2,60
1.109	WC	1,00

CELKOVÁ PLOCHA E.T.U.: 70,9 m²

POZNÁMKA

BYT NÁLEŽÍ KALEBNÍKŮJE Č. 1 - VÝMĚRÁK MAP

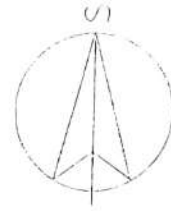

BYTI Č. 2, 1. POSCHODÍ

(V MĚŘÍTKU 1:50)

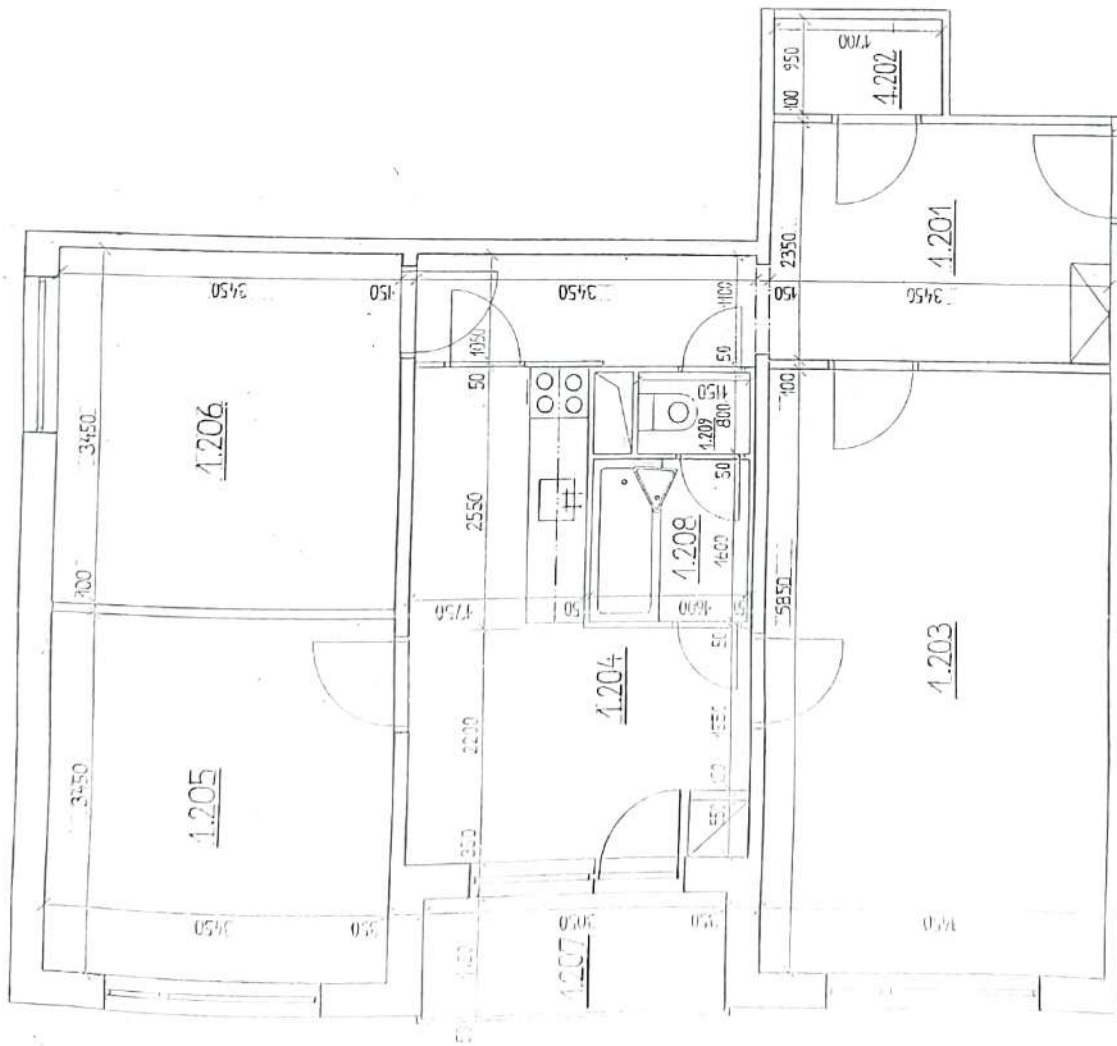

PLOCHY MÍSTNOSTÍ

Č.	NÁZEV	PLOCHA (m²)
1.201	PŘEDSÍŇ	41,70
1.202	KOMORA	1,70
1.203	POKJ 1	20,20
1.204	KUCHYŇ	44,90
1.205	POKJ 2	42,00
1.206	POKJ 3	42,00
1.207	LODŽIE	3,50
1.208	KOUPELNA	2,60
1.209	WC	4,00

CELKOVÁ PLOCHA BYTU: 76,6 m²

POZNÁMKA

BYTU NÁLEŽÍ SKLEPNÍ KÓJE Č. 2 O VÝMĚŘE 1,4 m²

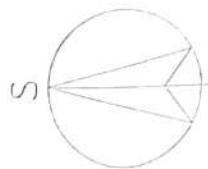

BYT Č. 3 / 1. POSCHODÍ

(V MĚŘÍTKU 1:50)

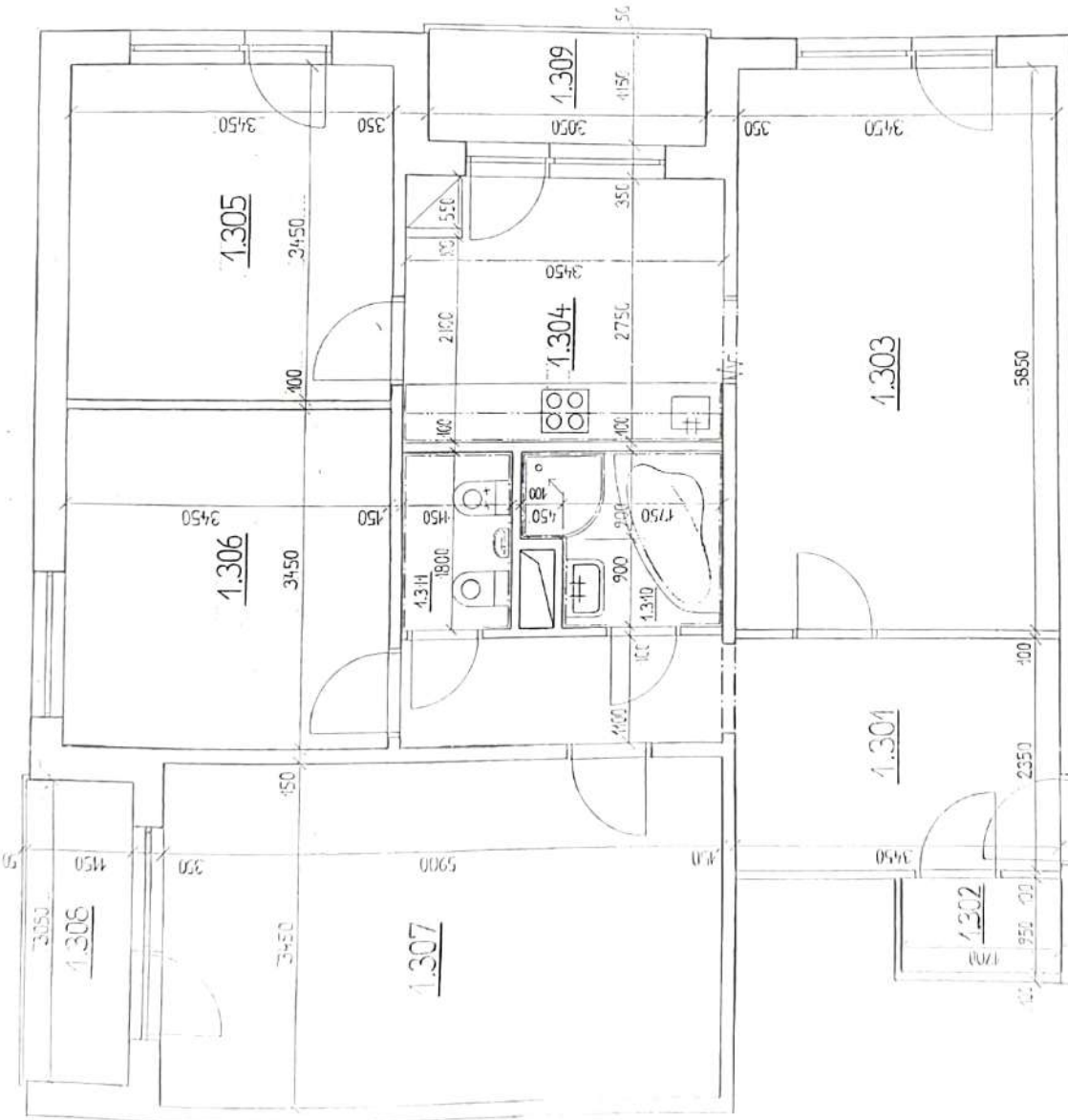

PLOCHY MÍSTNOSTÍ

Č.	NÁZEV	PLOCHA (m²)
1.301	PŘEDSÍŇ	11,70
1.302	KOMORA	1,70
1.303	POKOJ 1	20,20
1.304	KUCHYŇ	9,50
1.305	POKOJ 2	12,00
1.306	POKOJ 3	12,00
1.307	POKOJ 4	20,50
1.308	LODŽIE 1	3,50
1.309	LODŽIE 2	3,50
1.310	KOUPELNA	3,90
1.311	WC	2,10

CELKOVÁ PLOCHA BYTU: 100,6 m²

POZNÁMKA

BYTU NÁLEŽÍ SKLEPNÍ KČJE Č. 3 O VÝMĚŘE 2,4 m²

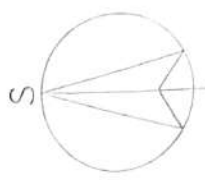

BYT Č.4 / 1.POSCHODÍ

(V MĚRITKU 1:50)

PLOCHY MÍSTNOSTÍ

Č.	NÁZEV	PLOCHA (m ²)
1.401	PŘEDSÍŇ	7,50
1.402	KOMORA	1,70
1.403	PŮKLI 1	16,50
1.404	KUCHYŇ	6,70
1.405	POKOJ 2	12,00
1.406	POKOJ 3	12,00
1.407	LODŽIE	3,50
1.408	KOUPELNA	2,60
1.409	WC	1,00

CELKOVÁ PLOCHA BYTU: 70,9 m²

POZNÁMKA

BYTU NÁLEŽÍ SKLEPNÍ KÓJE Č.4 O VÝMĚŘE 1,4 m²

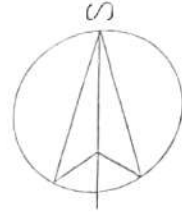

PŮDORYS 2. POSCHODI

(V MĚRÍTKU 1:100)

PLOCHY A ROZMĚRY SPOLEČNÝCH PROSTOR

K-VÝTAHOVÁ ŠACHTA	1,20 x 1,70 m	2,10 m ²
O-SCHODIŠŤOVÝ FROSTER	3,45 x 3,55 m - ŠACHTA	12,10 m ²
P-PROSKLENÁ CHODBA	2,45 x 4,00 m	9,80 m ²
G-LODĚJE NA NEZIFODĚSTĚ	1,15 x 3,05 m	3,50 m ²

POZNÁMKA

PLOCHY A ROZMĚRY JEDNOTLIVÝCH BYTŮ JSOU UVEDENY V PŘÍSLUŠNÝCH PLÁNECH KAŽDÉHO Z BYTŮ
PŘÍČKA MEZI SCHODIŠŤOVÝM FROSTOREM A PROSKLENOU CHODBOU JE SLOŽENA Z KOVOVÉHO RAMU A PRŮHLÉDNÉHO SKLA

PLOCHY A ROZMĚRY ČÁSTI BUDOVY SPOLEČNÝCH VLASTNÍKŮM VŠECH JEDNOTEK - 2. POSCHODI:

- K - 2,1 m²
- O - 17,1 m²
- P - 9,8 m²

PLOCHY A ROZMĚRY ČÁSTI BUDOVY SPOLEČNÝCH VLASTNÍKŮM JEDNOTEK 5 AŽ 8
P - 13,8 m²

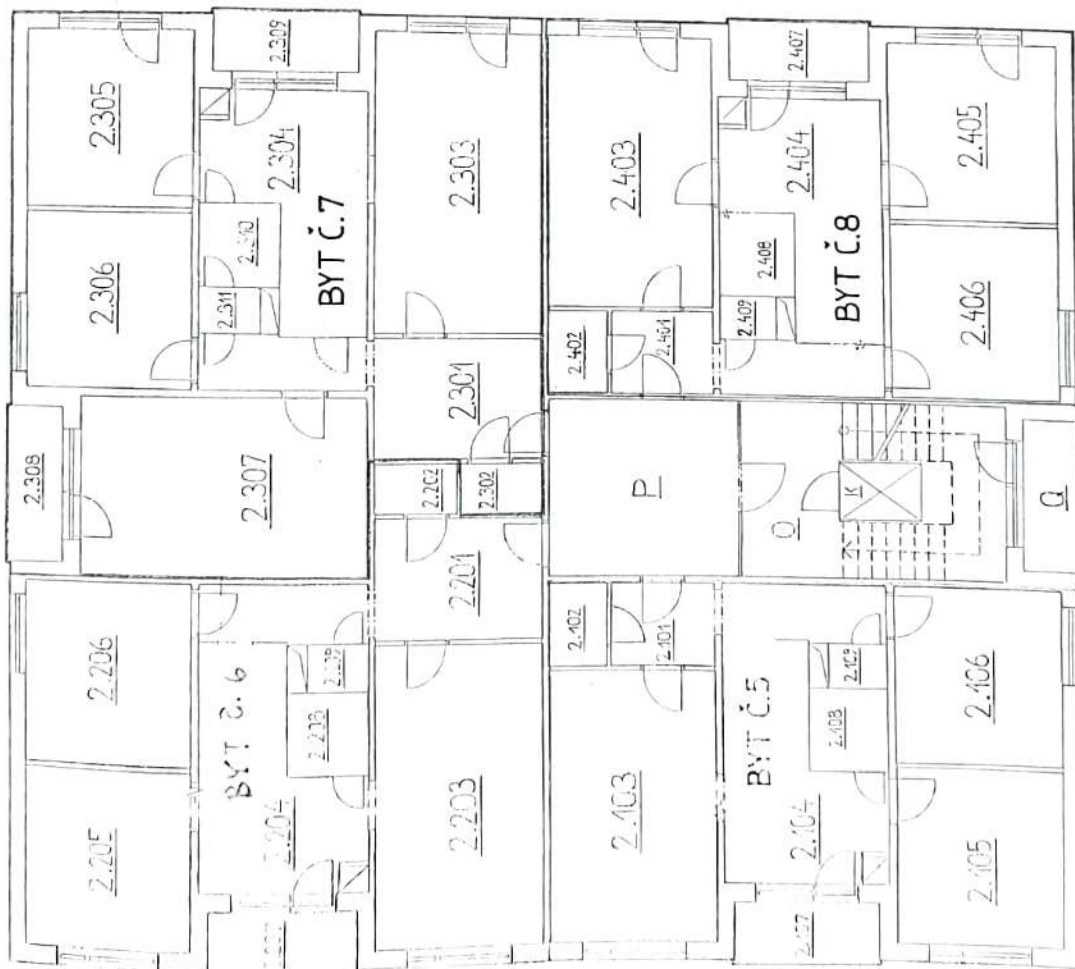
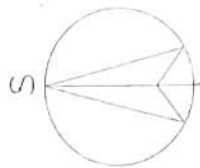

BYT Č. 5, 2. POSCHODÍ

(V MĚŘÍTKU 1:50)

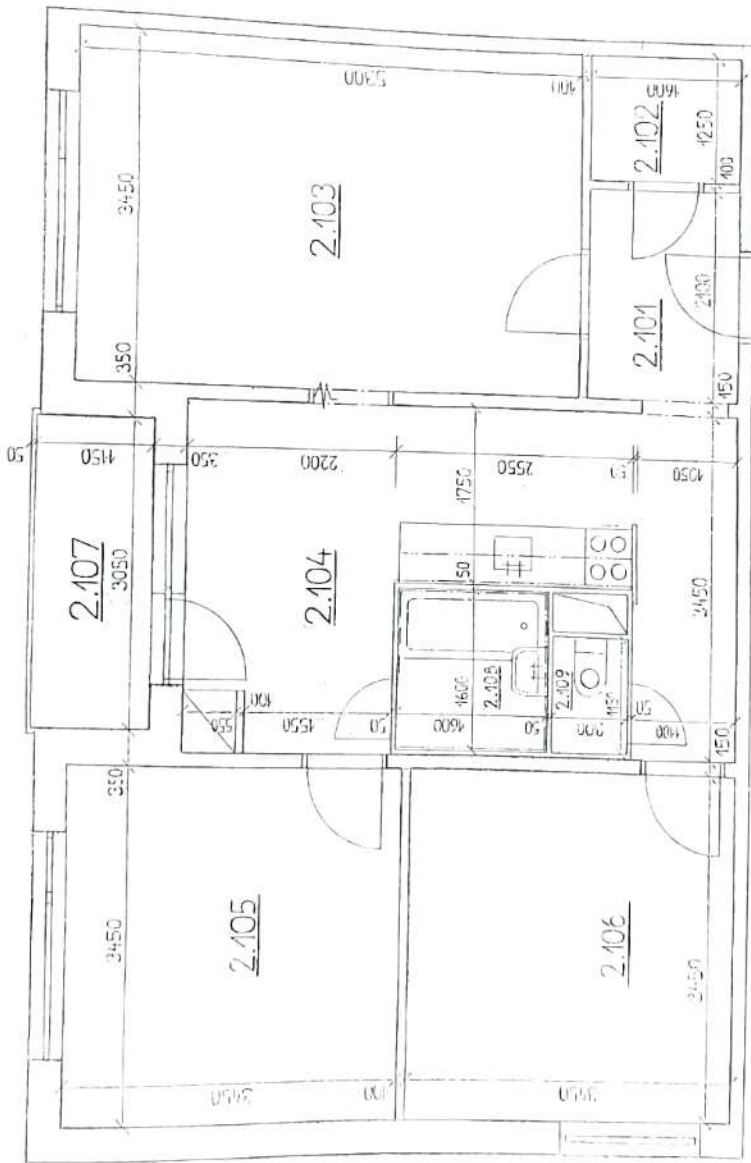

PLOCHY MÍSTNOSTÍ

Č.	NÁZEV	PLOCHA (m ²)
2.101	PŘEDSÍŇ	7,50
2.102	KOMORA	1,90
2.103	POKOJ 1	18,50
2.104	KUCHYŇ	18,90
2.105	POKOJ 2	12,00
2.106	POKOJ 3	12,00
2.107	LODŽIE	3,50
2.108	KOUPELNA	2,60
2.109	WC	1,00

CELKOVÁ PLOCHA BYTU: 70,9 m²

POZNÁMKA

BYTU NÁLEŽÍ SKLEPNÍ KÓJE Č. 5 S VÝMĚŘE 1,4 m x 1,4 m
STĚNA U SEDÁČKU SÁDÍ DO VÝŠKY 1200 mm



BYT Č. 6, 2. POSCHODÍ

(V MĚŘÍTKU 1:50)

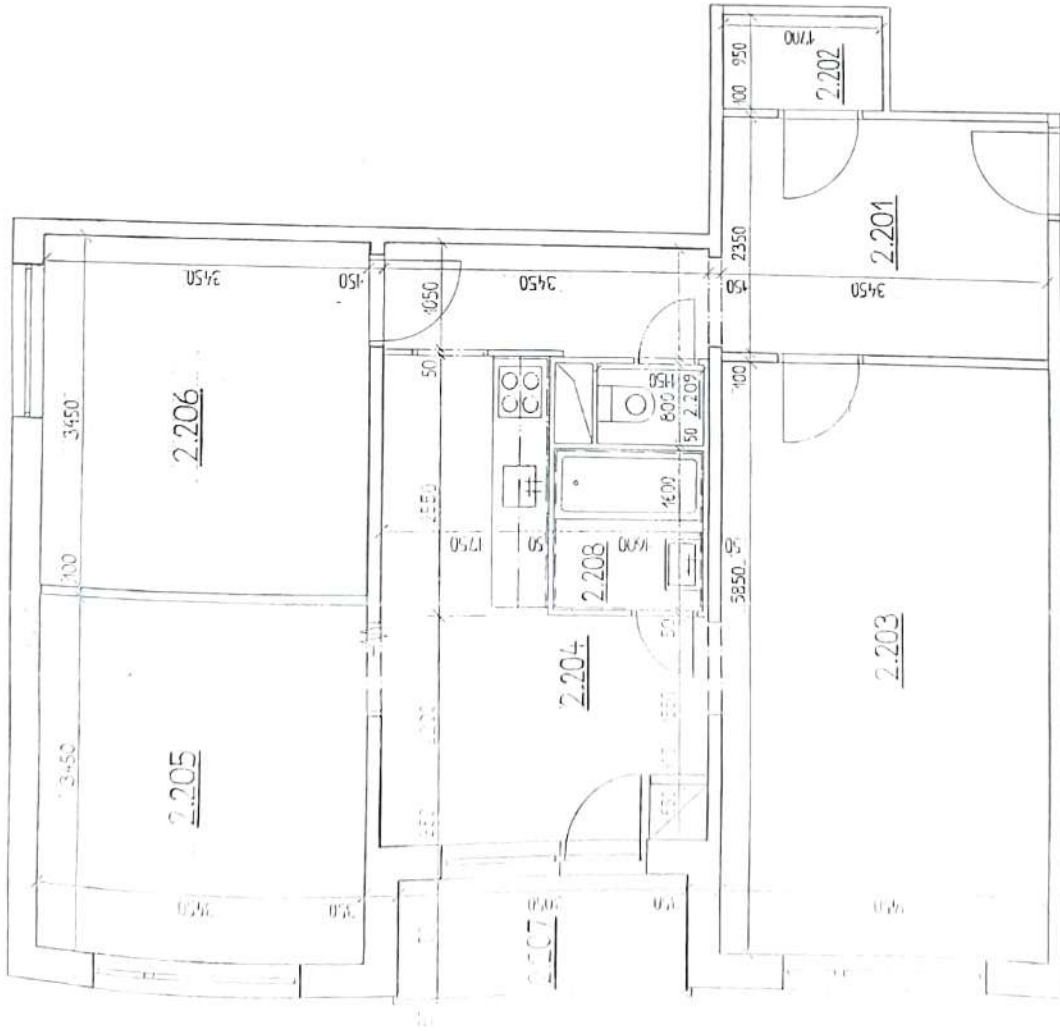

PLOCHY MÍSTNOSTÍ

Č.	NÁZEV	PLOCHA (m ²)
2.201	PŘEDSÍŇ	41,70
2.202	KOMORA	1,70
2.203	POKOJ 1	20,20
2.204	KUCHYŇ	11,90
2.205	POKOJ 2	42,00
2.206	POKOJ 3	42,00
2.207	LODŽIE	3,50
2.208	KOUPELNA	2,60
2.209	WC	1,50

CELKOVÁ PLOCHA BYTU: 76,6 m²

POZNÁMKA

BYTU NÁLEŽÍ SKLEPNÍ KÓJE Č. 6 O VÝMĚŘE 2,1 m²

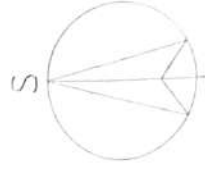

BYT Č. 7, 2. POSCHODÍ

(V MĚŘÍTKU 1:50)

PLOCHY MÍSTNOSTÍ

Č.	NÁZEV	PLOCHA (m²)
2.301	PŘEDSÍN	11,70
2.302	KOMORA	1,70
2.303	POKOJ 1	20,20
2.304	KUCHYŇ	11,85
2.305	POKOJ 2	42,00
2.306	POKOJ 3	12,00
2.307	POKOJ 4	20,30
2.308	LODŽIE 1	3,50
2.309	LODŽIE 2	3,50
2.310	KOUPELNA	2,50
2.311	WC	1,00

CELKOVÁ PLOCHA BYTU: 100,6 m²

POZNÁMKA

BYTU NÁLEŽÍ SKLEPNÍ KÓJE Č. 7 O VÝMĚRE 1,80x1,80

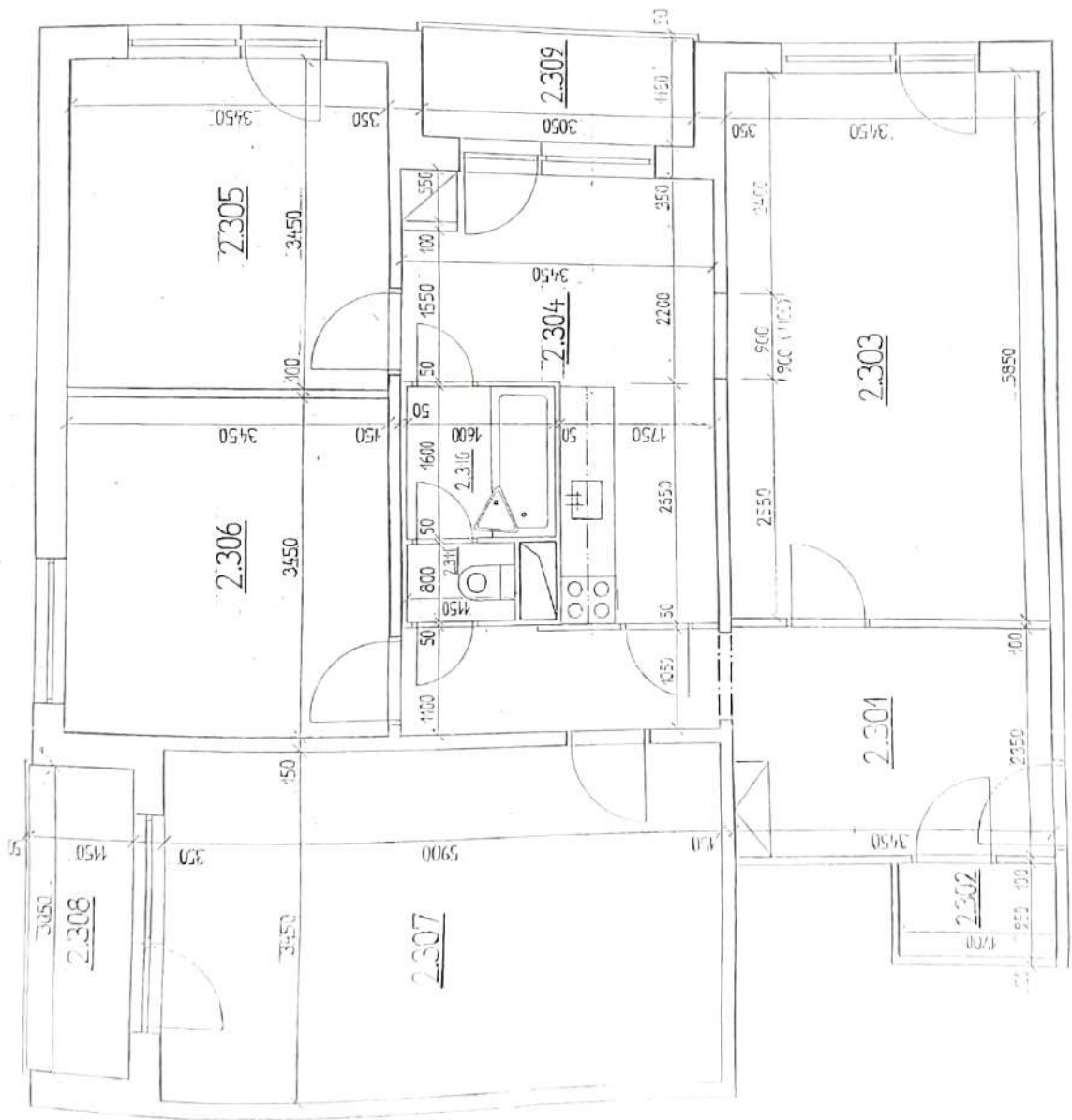
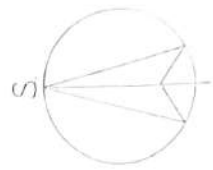

BYT Č.8 / 2. POSCHODÍ
(V MĚRITKU 1:50)

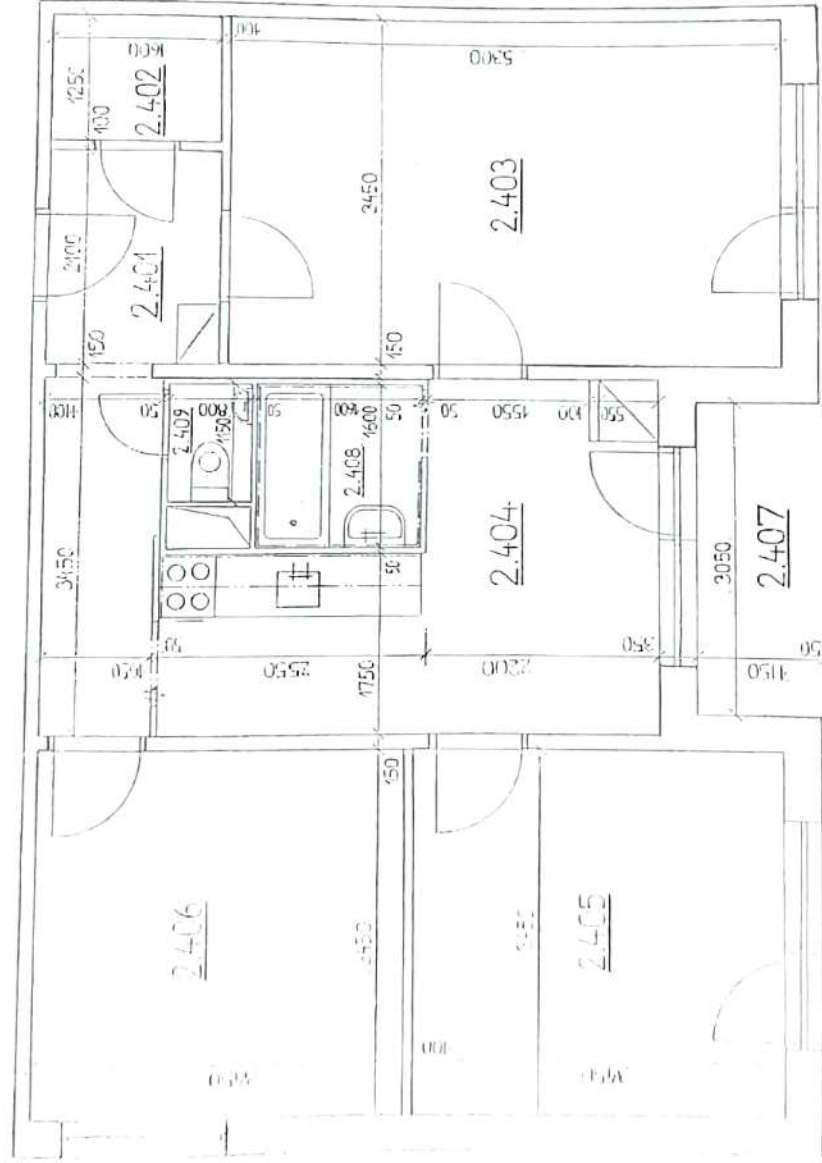

PLOCHY MÍSTNOSTÍ

Č.	NÁZEV	PLOCHA m ²
2.401	PŘEDSÍŇ	7,50
2.402	KORIDOR	11,70
2.403	LOUŽI 1	33,30
2.404	KUCHYŇ	10,70
2.405	POROUČ	14,00
2.406	POKOJ 1	14,00
2.407	LOUŽI 2	31,50
2.408	KOUPELNA	2,60
2.409	WC	1,10

CELKOVÁ PLOCHA BYTU: 70,9 m²

POZNÁMKA

BYTU NÁLEŽÍ SKLEPNÍ KÓJE Č.23 O VÝNĚRE 14 m²



PŮDORYS 3. POSCHODÍ

(V MĚŘÍTKU 1:100)

PLOCHY A ROZMĚRY SPOLEČNÝCH PROSTOR

K - VÝTAHOVÁ ŠACHTA	1,20 x 1,70 m	2,10 m ²
O - SCHODIŠTŮVÝ PROSTOR	3,45 x 3,53 m - ŠACHTA	12,10 m ²
P - PROSKLENÁ CHODBA	3,45 x 4,00 m	13,80 m ²
Q - LIDĚJE (NA MEZIPODESTĚ)	1,45 x 3,05 m	4,39 m ²

POZNÁMKA

PLOCHY A ROZMĚRY JEDNOTLIVÝCH BYTŮ JSOU UVEDENY V PŘÍSLUŠNÝCH PLÁNECH KAŽDÉHO Z BYTŮ
PŘÍČKA MEZI SCHODIŠTŮVÝM PROSTOREM A PROSKLENOU CHODBOU JE SLOŽENA Z NOVÉHO RÁMU A PRŮHLÉDNÉHO SKLA

PLOCHY A ROZMĚRY ČÁSTI BUDOVY SPOLEČNÝCH VLASTNÍKŮM VŠECH JEDNOTEK - 3. POSCHODÍ:

K - 2,1 m ²
O - 12,1 m ²
P - 13,8 m ²

PLOCHY A ROZMĚRY ČÁSTI BUDOVY SPOLEČNÝCH VLASTNÍKŮM JEDNOTEK 9 AŽ 12
P - 13,8 m²

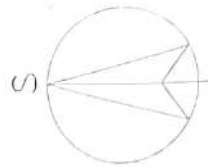

BYT Č. 9, 3. POSCHODÍ

(V MĚŘÍTKU 1:50)

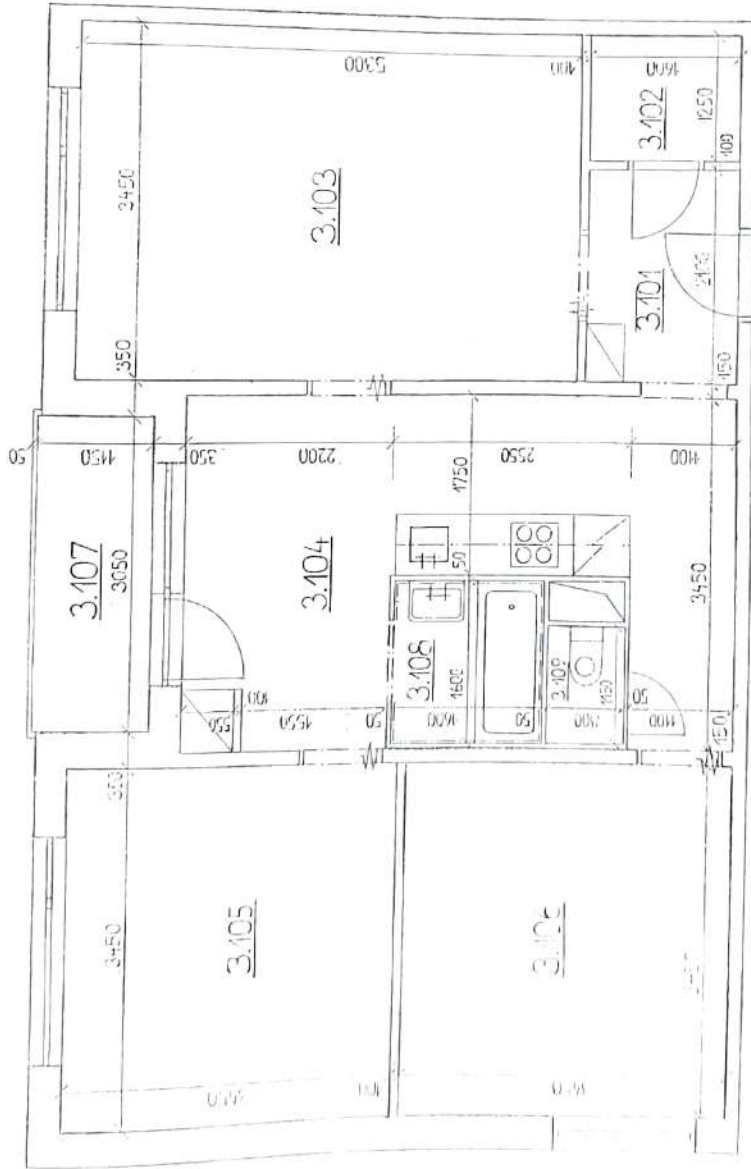

PLOCHY MÍSTNOSTÍ

Č.	NÁZEV	PLOCHA (m ²)
3.101	PŘEDSÍŇ	7,50
3.102	KOMORA	1,70
3.103	POKOJ 1	12,50
3.104	KUCHYŇ	11,99
3.105	POKOJ 2	12,00
3.106	POKOJ 3	12,00
3.107	LODŽIE	11,50
3.108	KOUPELNA	2,67
3.109	WC	1,03

CELKOVÁ PLOCHA BYTU: 70,9 m²

POZNÁMKA

BYTU NÁLEŽÍ SKLEPNÍ KÓJE Č. 9 A VÝŠKOVÉ 2,9 m



BYTI Č. 10, 3. POSCHODÍ

(V MĚŘÍTKU 1:50)

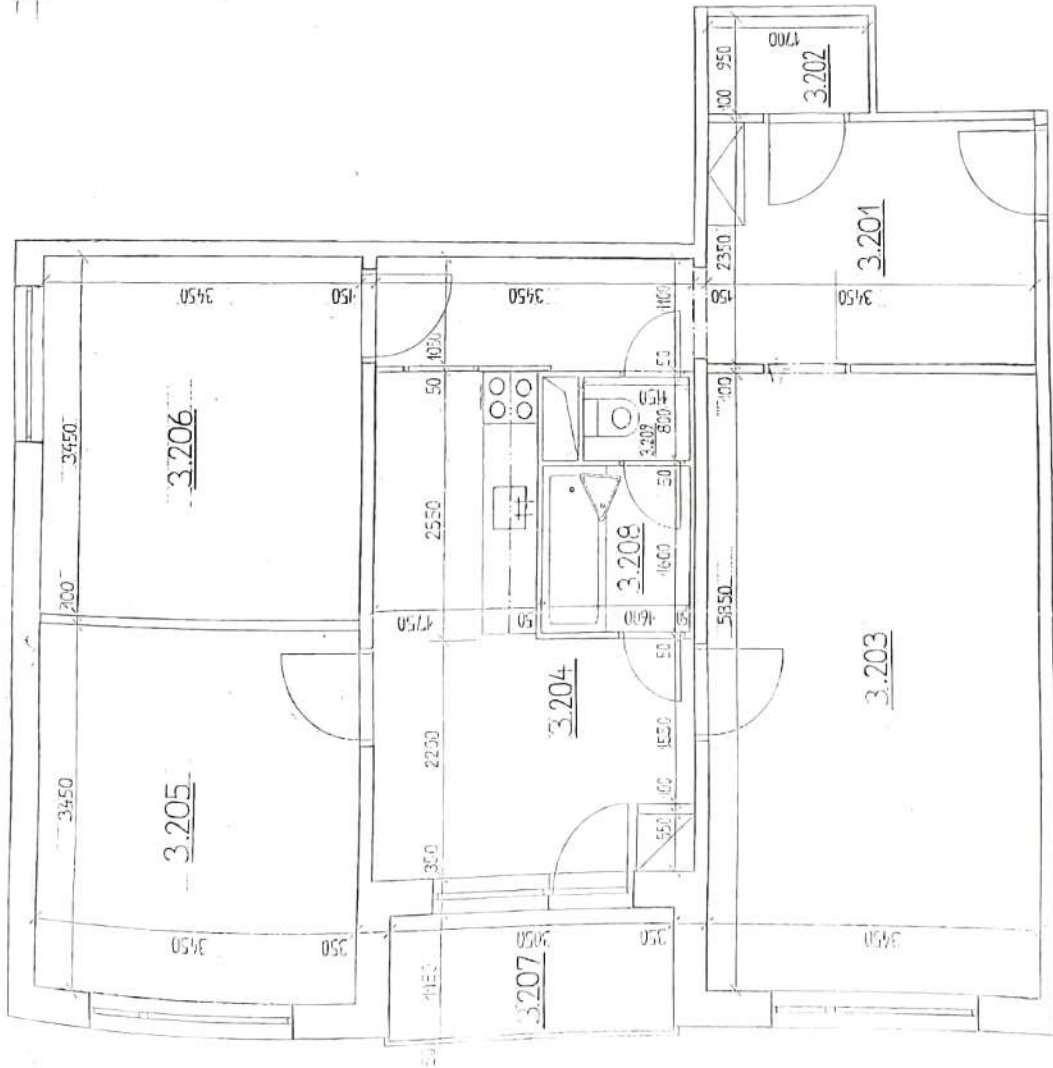

PLOCHY MÍSTNOSTÍ

Č.	NÁZEV	PLOCHA (m ²)
3.201	PŘEDSÍŇ	11,70
3.202	KOMORA	1,70
3.203	POKOJ 1	20,20
3.204	KUCHYŇ	11,00
3.205	POKOJ 2	12,00
3.206	POKOJ 3	12,00
3.207	LODŽIE	3,50
3.208	KOUPELNA	2,60
3.209	WC	1,00

CELKOVÁ PLOCHA BYTU: 76,6 m²

POZNÁMKA

BYTU NÁLEŽÍ SKLEPNÍ KÓJE Č. 10 O VÝMĚŘE 1,4 m

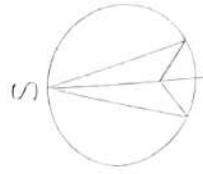

BYT Č. 11, 3. POSCHODÍ

(V MĚŘÍTKU 1:50)

PLOCHY MÍSTNOSTÍ

Č.	NÁZEV	PLOCHA (m ²)
3.301	PŘEDSÍŇ	11,70
3.302	KOMORA	1,70
3.303	POKOJ 1	20,20
3.304	KUCHYŇ	11,90
3.305	POKOJ 2	12,00
3.306	POKOJ 3	12,00
3.307	POKOJ 4	20,50
3.308	LODŽIE 1	3,50
3.309	LODŽIE 2	3,50
3.310	KOUPELNA	2,60
3.341	WC	1,00

CELKOVÁ PLOCHA BYTU: 100,6 m²

POZNÁMKA

BYTU NÁLEŽÍ SKLEPNÍ KÓJE Č. 11 O VÝNĚRE 5,3 m²

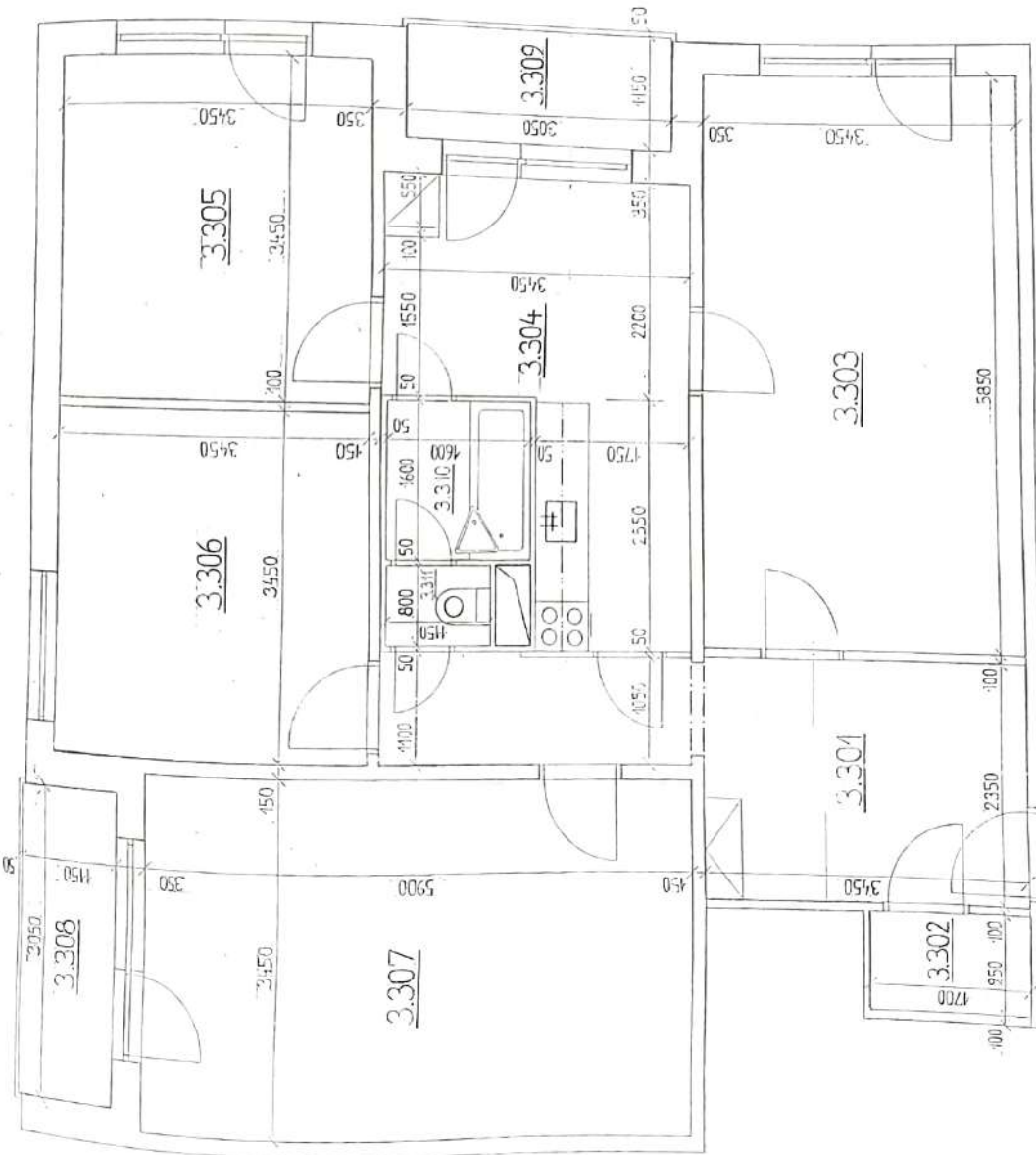
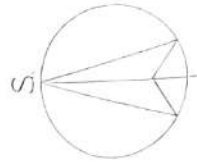

BYT Č. 12, 3. POSCHODÍ

(V MĚŘITÍSU (1:50))

PLOCHY MÍSTNOSTÍ

Č.	NÁZEV	PLOCHA (m ²)
3.401	PŘEDSÍŇ	7,50
3.402	KOMORA	1,70
3.403	POKOJ 1	13,50
3.404	KUCHYŇ	11,30
3.405	POKOJ 2	12,70
3.406	POKOJ 3	14,00
3.407	LOŽNICE	3,50
3.408	KOUPELNA	2,60
3.409	WC	1,00

CELKOVÁ PLOCHA BYTU : 70,5 m²

POZNÁMKA

BYTU NÁLEŽÍ SKLEPNÍ KÓJE Č. 12 O VÝMĚŘE 2,3 m²

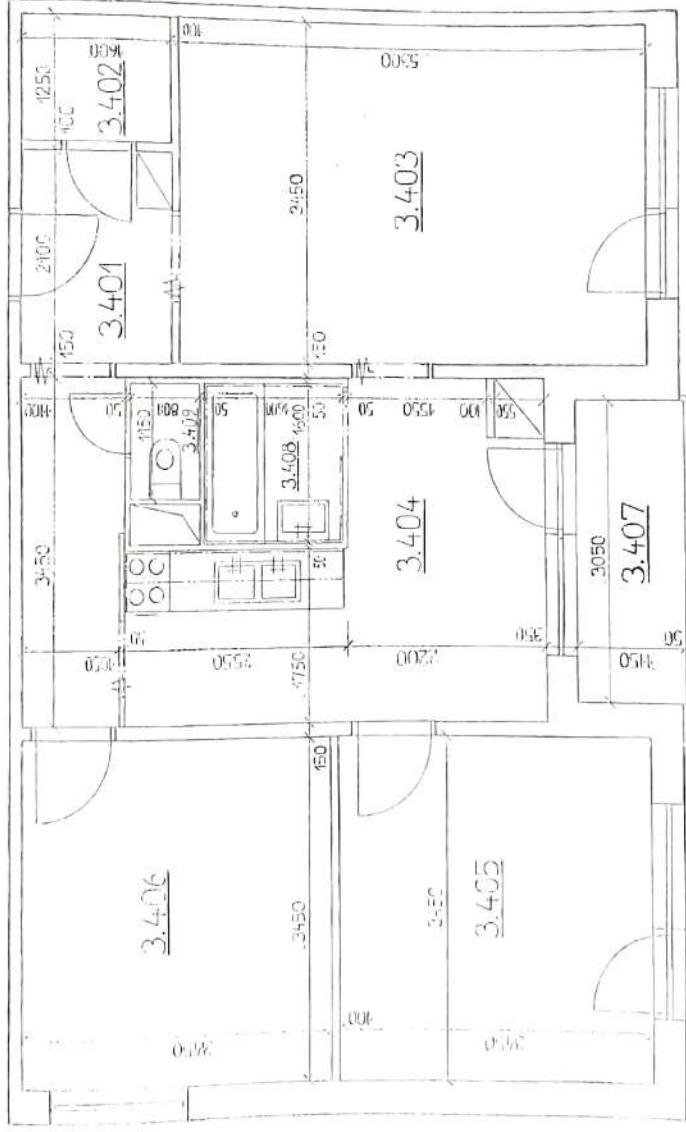

PŮDORYS 4. POSCHODI

(V MĚRÍTKU 1:100)

PLOCHY A ROZMĚRY SPOLEČNÝCH PROSTOR

K - VÝTAHOVÁ ŠACHTA	4,20 x 1,70 m	2,10 m ²
O - SCHODIŠŤOVÝ PROSTOR	2,45 x 5,55 m - 8K61FF#	17,10 m ²
P - PROSKLENÁ CHODBA	3,45 x 4,00 m	15,80 m ²
Q - LODŽIE (NA NEZPRŮDĚTĚ)	1,15 x 3,05 m	3,50 m ²

POZNÁMKA

PLOCHY A ROZMĚRY JEDNOTLIVÝCH BYTŮ JSOU UVEDENY V PŘÍSLUŠNÝCH PLÁNECH KAŽDÉHO Z BYTŮ
PŘÍČKA MEZI SCHODIŠŤOVÝM PROSTOREM A PROSKLENOU CHODBOU JE SLOŽENA Z KOVĚNÉHO RÁMU A PRŮHLEDNÉHO SKLA

PLOCHY A ROZMĚRY ČÁSTI BUDOVY SPOLEČNÝCH VLASTNÍKŮM VŠECH JEDNOTEK - 4. POSCHODI:

- K - 2,1 m²
- O - 17,1 m²
- P - 15,8 m²

PLOCHY A ROZMĚRY ČÁSTI BUDOVY SPOLEČNÝCH VLASTNÍKŮM JEDNOTEK 13 AŽ 16
P - 13,8 m²

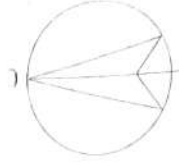

BYT Č.13, 4. POSCHODÍ
(V MĚŘÍTKU 1:50)

PLOCHY MÍSTNOSTÍ

Č.	NÁZEV	PLOCHA (m²)
4.101	PŘEDSÍŇ	7,50
4.102	KOMORA	1,90
4.103	POKOJ 1	16,50
4.104	KUCHYŇ	11,90
4.105	POKOJ 2	12,00
4.106	POKOJ 3	12,00
4.107	LOUŽÍE	3,50
4.108	KOUPELNA	2,60
4.109	W.C	4,00

CELKOVÁ PLOCHA BYTU: 70,9 m²

POZNÁMKA

BYTU NÁLEŽÍ SKLEPIŠTĚ Č.13 O VÝŠŘE 2,4m

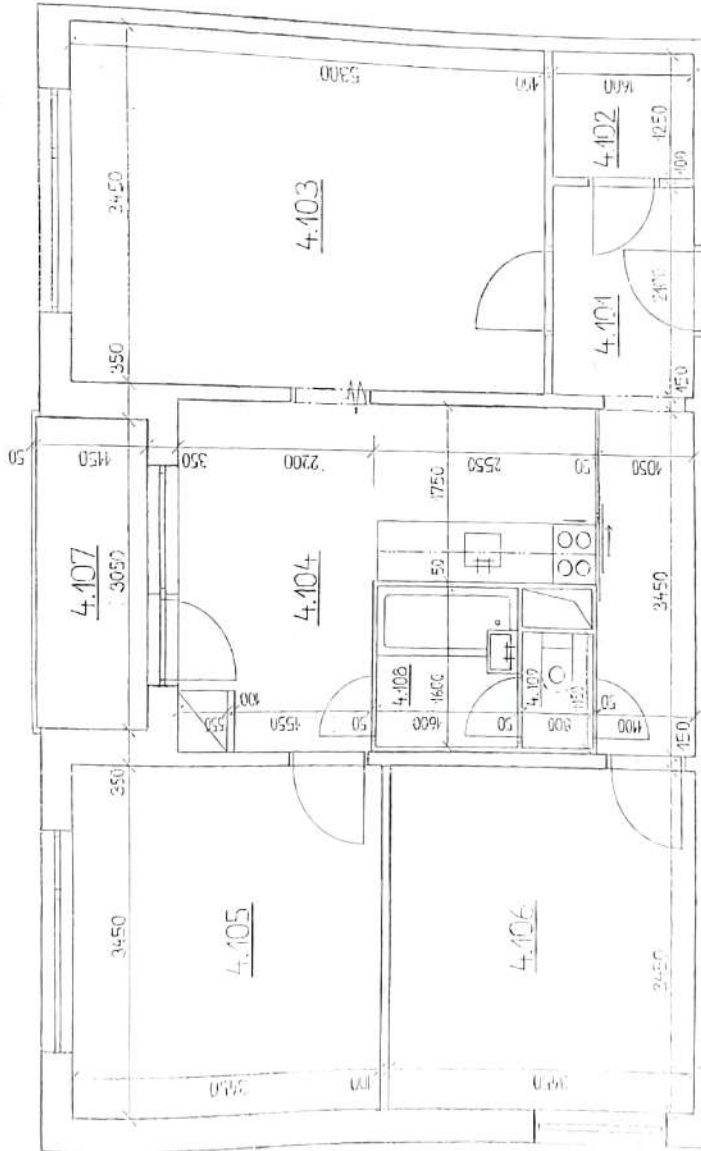

BYT Č. 14, 4. POSCHODÍ
(V MĚŘÍTKU 1:50)

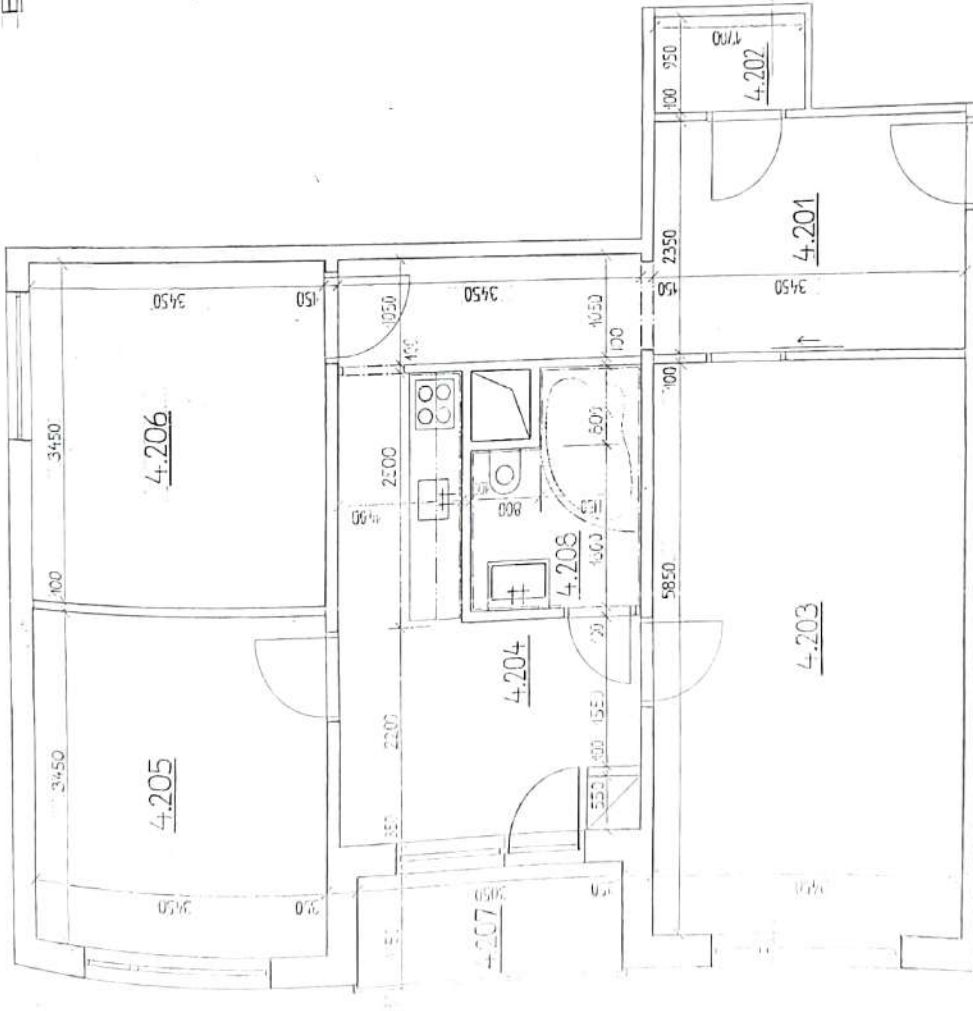

PLOCHY MÍSTNOSTÍ

Č.	NÁZEV	PLOCHA (m²)
4.204	PŘEDSÍŇ	11,70
4.202	KOMORA	1,70
4.203	POKJ 1	20,20
4.204	KUCHYŇ	11,70
4.205	POKJ 2	12,00
4.206	POKJ 3	12,00
4.207	LODŽIE	3,50
4.208	KOUPELNA - WC	3,5

CELKOVÁ PLOCHA BYTU: 76,6 m²

POZNÁMKA

BYTU NÁLEŽÍ SKLEPNÍ KÓJE Č. 14 O VÝMĚŘE 2,9 m²

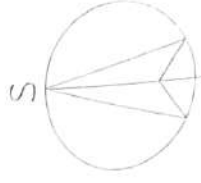

BYT Č. 15, 4. POSCHODI

(V MĚŘÍTKU 1:50)

PLOCHY, MÍSTNOSTI

Č.	NÁZEV	PLOCHA (m ²)
4.301	PŘEDSÍŇ	11,70
4.302	KOMORA	1,70
4.303	POKOJ 1	20,20
4.304	KUCHYŇ	9,50
4.305	POKOJ 2	12,00
4.306	POKOJ 3	12,00
4.307	POKOJ 4	20,50
4.308	LODŽIE 1	3,50
4.309	LODŽIE 2	3,50
4.310	KOUPELNA	4,50
4.311	WC	1,00

CELKOVÁ PLOCHA BYTU: 100,6 m²

POZNÁMKA

BYTU NÁLEŽÍ SKLEPNÍ KÓDE Č. 16 O VÝMĚŘE 12 m² MEZI KUCHYŇÍ, KOUPELNOU, WC A POKOJENÍM JE VOLNÝ PŘESTOR, POKUD KANALIZACE V PLOŠE ZAPOČÍTÁ SE, ALE NEHODÍ SE VÝMĚR POKOJEK A KUCHYŇÍ.

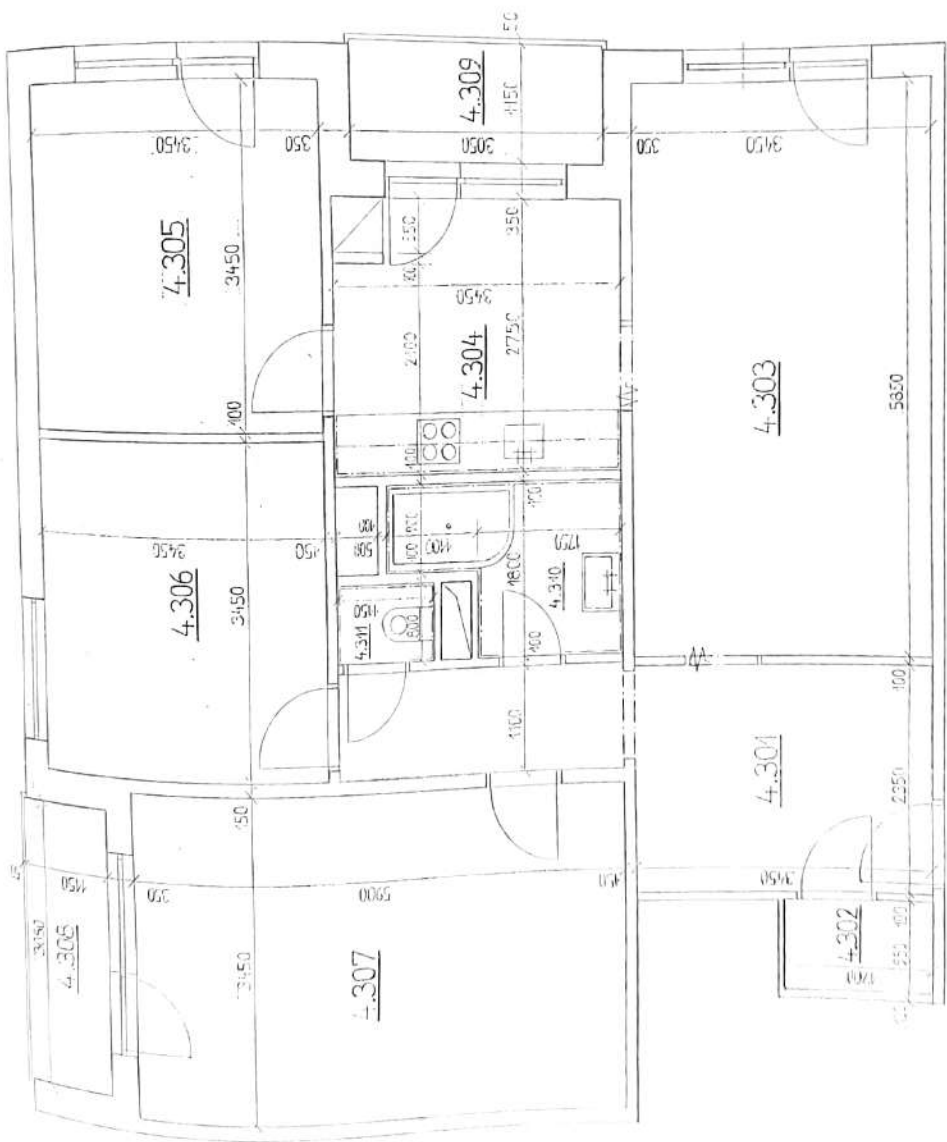
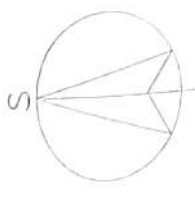

PŮDORYS 5. POSCHODÍ

(V MĚŘÍTKU 1:100)

PLOCHY A ROZMĚRY SPOLEČNÝCH PROSTOR

K - VÝTAHOVÁ ŠACHTA	1,20 x 1,70 m	2,10 m ²
O - SCHODIŠŤOVÝ PROSTOR	3,45 x 3,55 m - ŠACHTA	12,26 m ²
P - PROSKLENÁ CHODBA	3,45 x 4,00 m	13,80 m ²
Q - LODŽIE (NA NEZPŮDESTĚ)	1,15 x 3,05 m	3,50 m ²

POZNÁMKA

PLOCHY A ROZMĚRY JEDNOTLIVÝCH BYTŮ JSOU UVEDENY V PŘÍSLUŠNÝCH PLÁNECH KAŽDÉHO Z BYTŮ
PŘÍČKA MEZI SCHODIŠŤOVÝM PROSTOREM A PROSKLENOU CHODBOU JE SLOŽENA Z KOVOVÉHO RÁMU A PRŮHLÉDNÉHO SKLA

PLOCHY A ROZMĚRY ČÁSTI BUDOVY SPOLEČNÝCH VLASTNÍKŮM VSECH JEDNOTEK - 5 POSCHODÍ:

- K - 2,1 m²
- O - 17,1 m²
- Q - 3,5 m²

PLOCHY A ROZMĚRY ČÁSTI BUDOVY SPOLEČNÝCH VLASTNÍKŮM JEDNOTEK 17 AŽ 20

- P - 13,8 m²

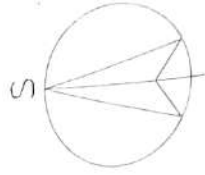

PLOCHY MÍSTNOSTÍ

Č.	NÁZEV	FLOCHA (m²)
5.101	PŘEDSÍŇ	7,50
5.102	KOMORA	1,90
5.103	POKJ 1	12,50
5.104	KUCHYŇ	11,90
5.105	POKJ 2	12,00
5.106	POKJ 3	12,00
5.107	LOUŽIE	3,50
5.108	KOUPELNA	2,60
5.109	WC	1,00

CELKOVÁ FLOCHA BYTU: 70,9 m²

POZNÁMKA

BYT NÁLEŽÍ SKLEPNÉHO ČMŮ O VÝŠŘE 3,0 m

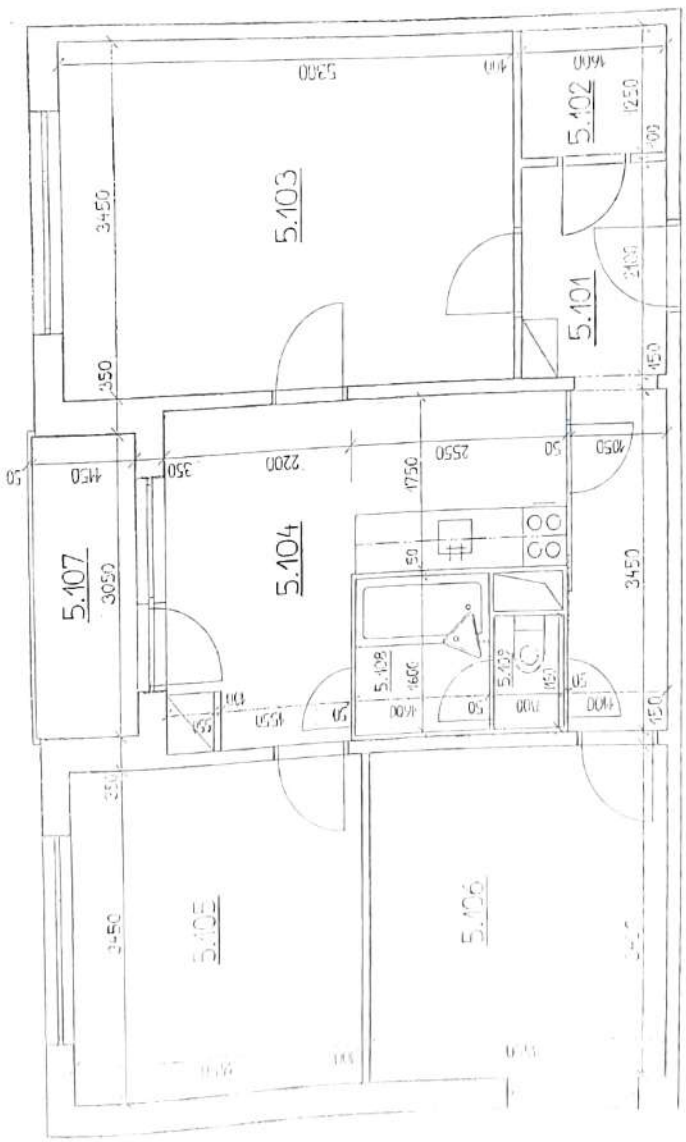

BYTI Č. 18, 5. POSCHODÍ

(V. MĚŘÍTKU 1:50)

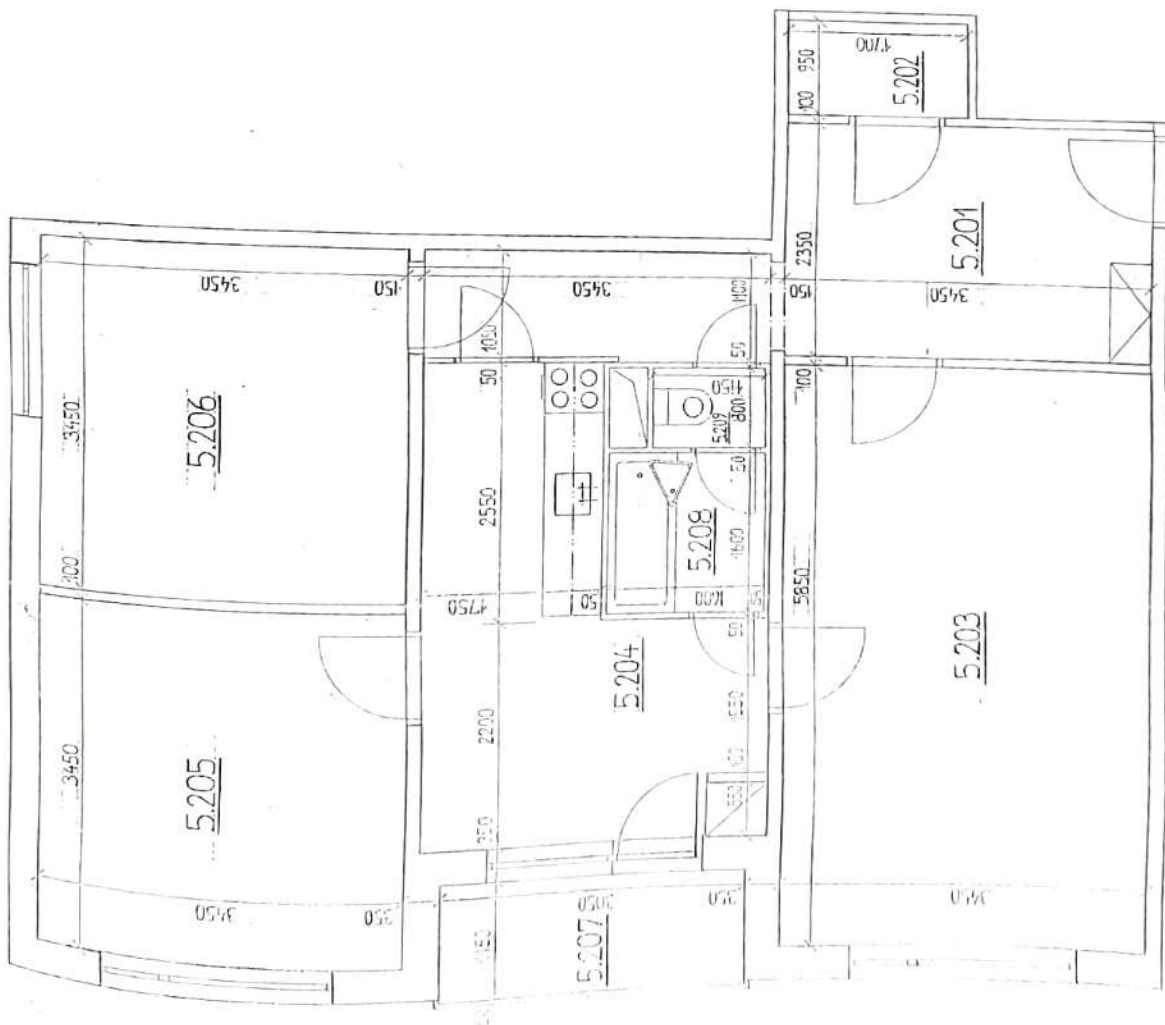

PLOCHY MÍSTNOSTÍ

Č.	NÁZEV	PLOCHA (m ²)
5.201	PŘEDSÍN	41,70
5.202	KOMORA	4,70
5.203	POKJ 1	20,20
5.204	KUCHYŇ	41,90
5.205	POKJ 2	42,00
5.206	POKJ 3	32,00
5.207	LODŽIE	3,50
5.208	KUPELNA	2,60
5.209	WC	1,00

CELKOVÁ PLOCHA BYTU: 76,6 m²

POZNÁMKA

BYTU NÁLEŽÍ SKLEPNÍ KÓJE Č. 16 O VÝMĚŘE 3,4 m²

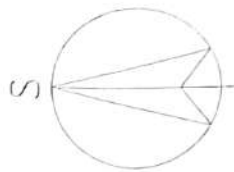

BYT Č. 19, 5. POSCHODÍ
(V MĚŘÍTKU 1:50)

PLOCHY MÍSTNOSTÍ

Č.	NÁZEV	PLOCHA (m ²)
5.301	PŘEDSÍŇ	11,70
5.302	KOMORA	1,70
5.303	POKOJ 1	20,20
5.304	KUCHYŇ	11,90
5.305	POKOJ 2	12,00
5.306	POKOJ 3	12,00
5.307	POKOJ 4	20,50
5.308	LODŽIE 1	3,50
5.309	LODŽIE 2	2,50
5.310	KOUPELNA	2,60
5.311	WC	1,00

CELKOVÁ PLOCHA BYTU: 100,6 m²

POZNÁMKA

BYTU NÁLEŽÍ SKLEPNÍ KČJE Č. 13 O VÝMĚŘE 3,4 m²

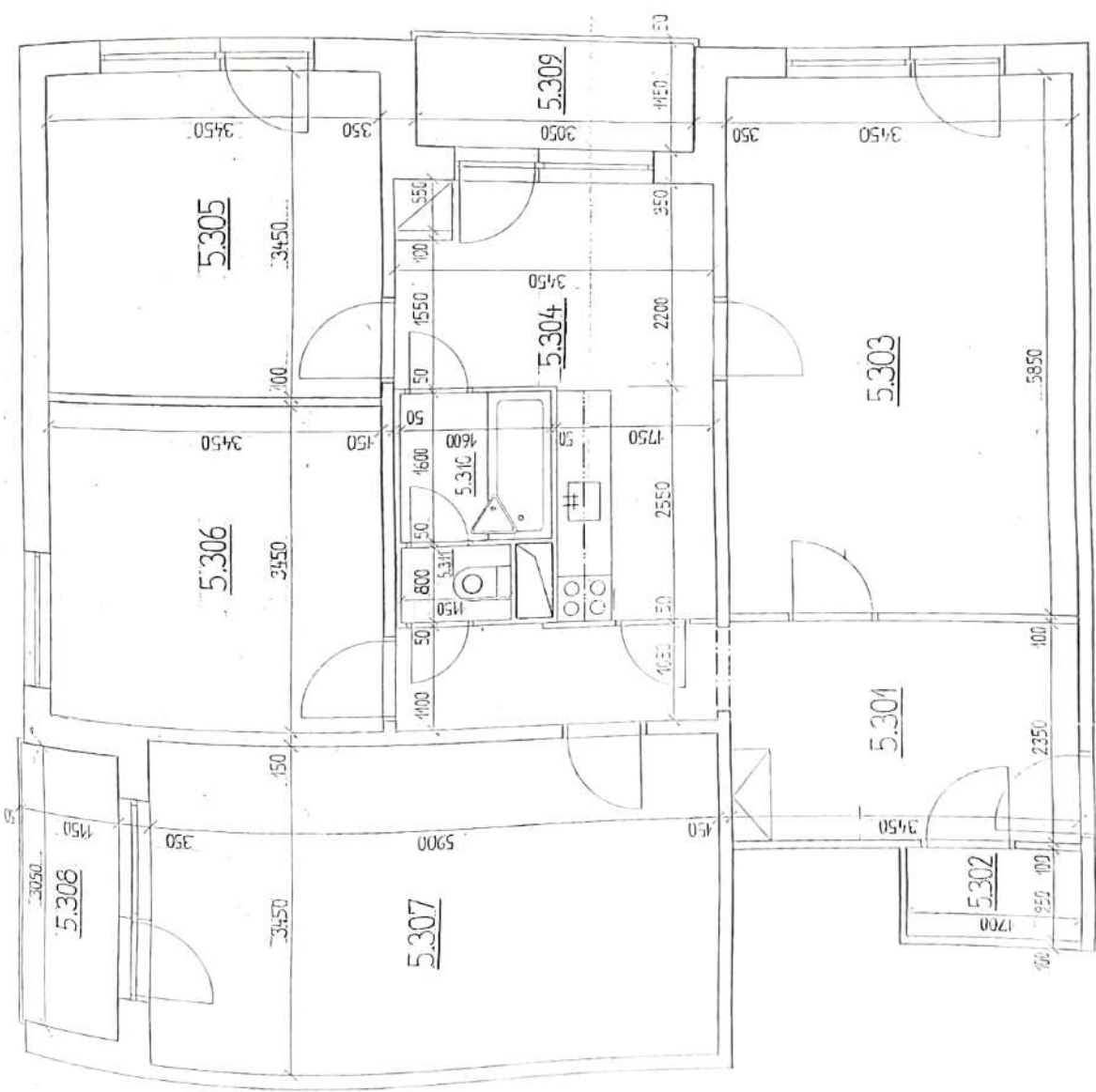
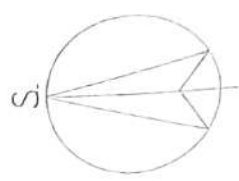

PLOCHY MÍSTNOSTÍ

Č	NÁZEV	PLOCHA (m ²)
5.401	PŘEDSÍŇ	7,50
5.402	KOMORA	1,90
5.403	POKOJ 1	13,50
5.404	KUCHYŇ	11,90
5.405	POKOJ 2	12,00
5.406	POKOJ 3	12,00
5.407	LOŽŽÍE	2,50
5.408	KUPELNA	2,60
5.409	WC	1,00

CELKOVÁ PLOCHA BYTU: 70,9 m²

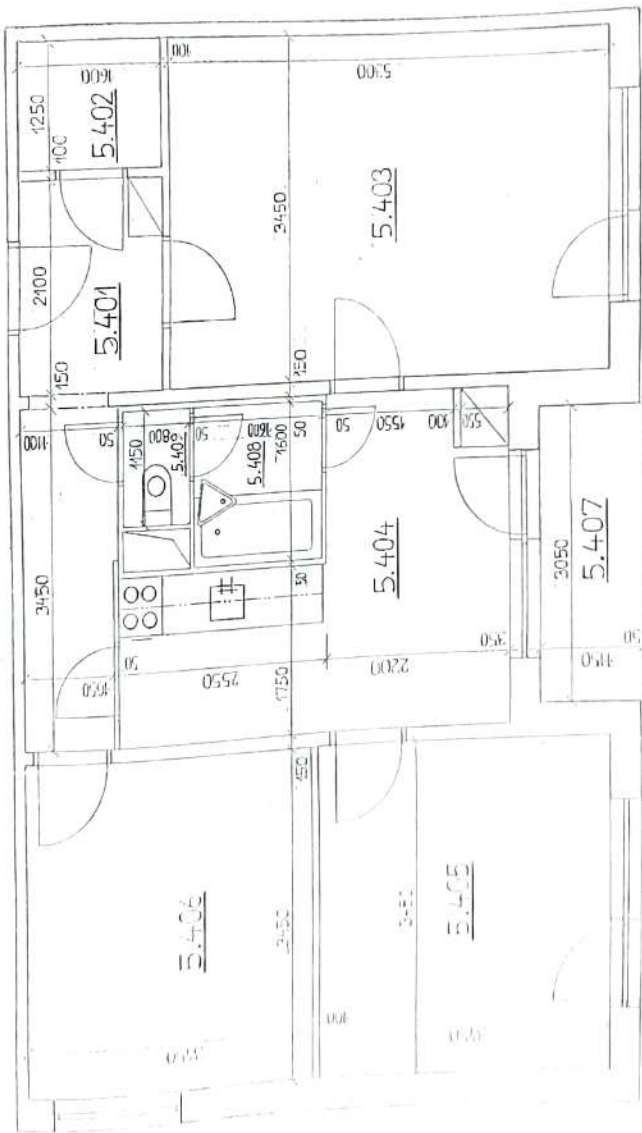

POZNÁMKA

BYTU NALEŽÍ SKLEPNÍ KÓJE Č. 20 O VÝMĚRE 3,2 x 4



PŮDORYS 6. POSCHODÍ

(V MĚŘÍTKU 1:100)

PLOCHY A ROZMĚRY SPOLEČNÝCH PROSTOR

K - VÝTAHOVÁ ŠACHTA	1,20 x 1,70 m	2,04 m ²
O - SCHODIŠTŮVÝ PROSTOR	3,45 x 3,50 m - ŠACHTA	12,08 m ²
P - PROSKLENÁ CHODBA	3,45 x 4,00 m	13,80 m ²
Q - LÓDĚ (NA MEZIPRODESTĚ)	1,15 x 3,05 m	3,50 m ²

POZNÁMKA

PLOCHY A ROZMĚRY JEDNOTLIVÝCH BYTŮ JSOU UVEDENY V PŘÍSLUŠNÝCH PLÁNECH KAŽDÉHO Z BYTŮ
PŘÍČKA MEZI SCHODIŠTŮVÝM PROSTOREM A PROSKLENOU CHODBOU JE SLOŽENA Z KOVOVÉHO RAMU A PRŮHLEDNÉHO SKLA

PLOCHY A ROZMĚRY ČÁSTI BUDOVY SPOLEČNÝCH VLASTNÍKŮM VŠECH JEDNOTEK - 6 poschodí:

K - 2,1 m²

O - 17,1 m²

Q - 3,5 m²

PLOCHY A ROZMĚRY ČÁSTI BUDOVY SPOLEČNÝCH VLASTNÍKŮM JEDNOTEK 21 AŽ 24

P - 13,8 m²

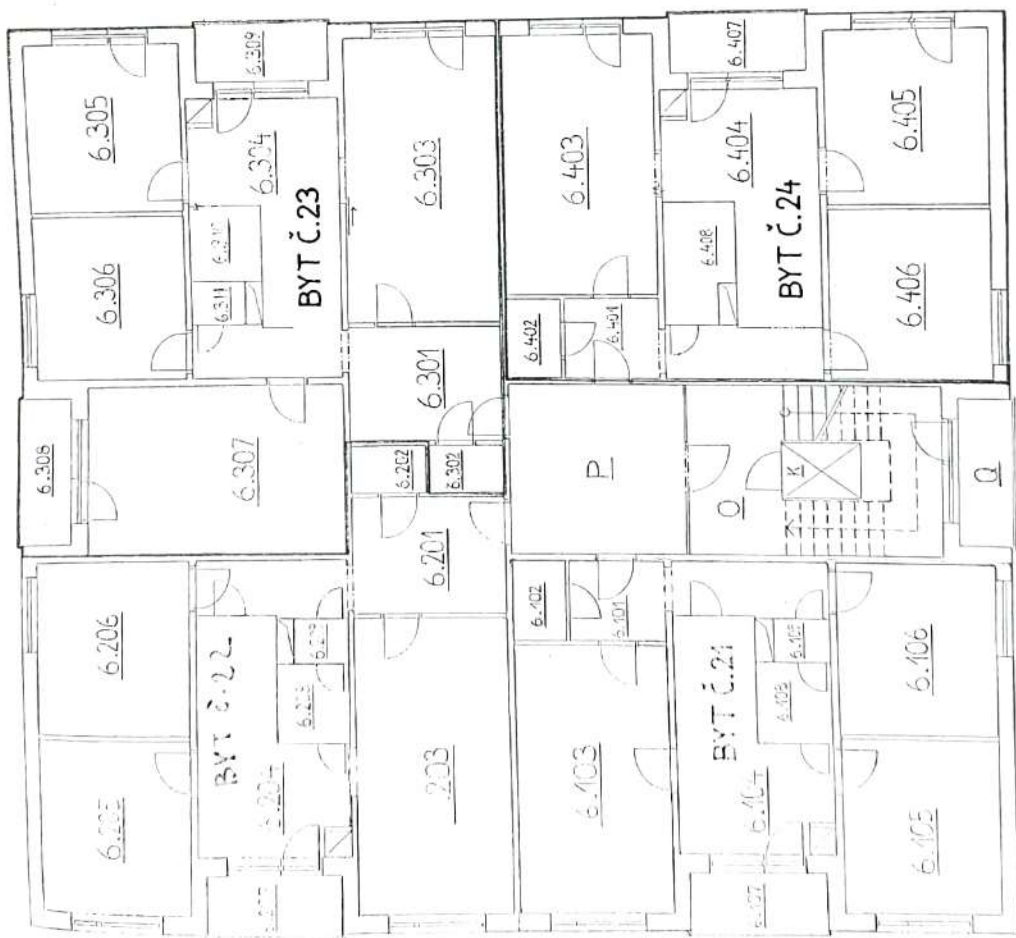
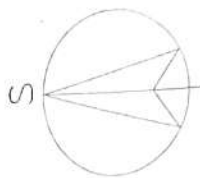

BYT Č.21, 6.POSCHODÍ

(V MĚŘÍTKU 1:50)

PLOCHY MÍSTNOSTÍ

Č.	NÁZEV	PLOCHA (m ²)
6.101	PŘEDSÍŇ	7,50
6.102	KOMORA	1,90
6.103	POKOUJ 1	18,50
6.104	KUCHYŇ	11,90
6.105	POKOUJ 2	12,00
6.106	POKOUJ 3	12,00
6.107	LOUŽÍE	3,50
6.108	KOUPELNA	2,60
6.109	WC	1,00

CELKOVÁ PLOCHA BYTU: 70,9 m²

POZNÁMKA

BYT NÁLEŽÍ SKLEPNÍ KÓJE Č.21 O VÝŠĚŘÍ 1,4m

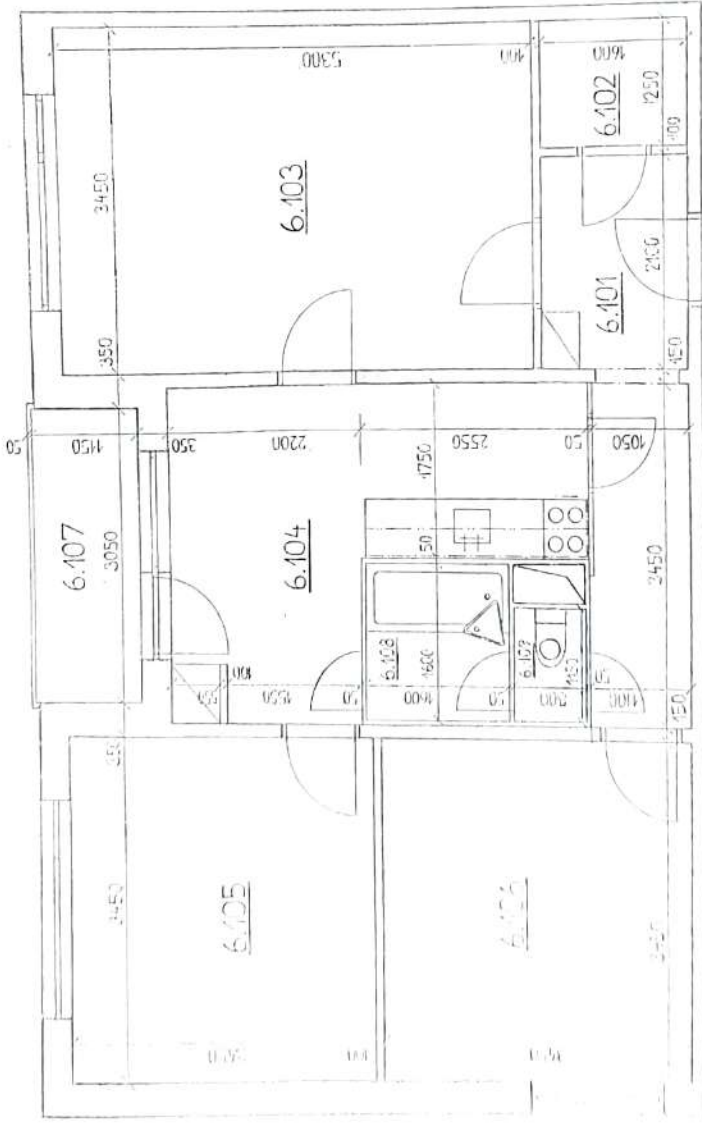

BYT Č.22, 6.POSCHODÍ

(V MĚŘÍTKU 1:50)

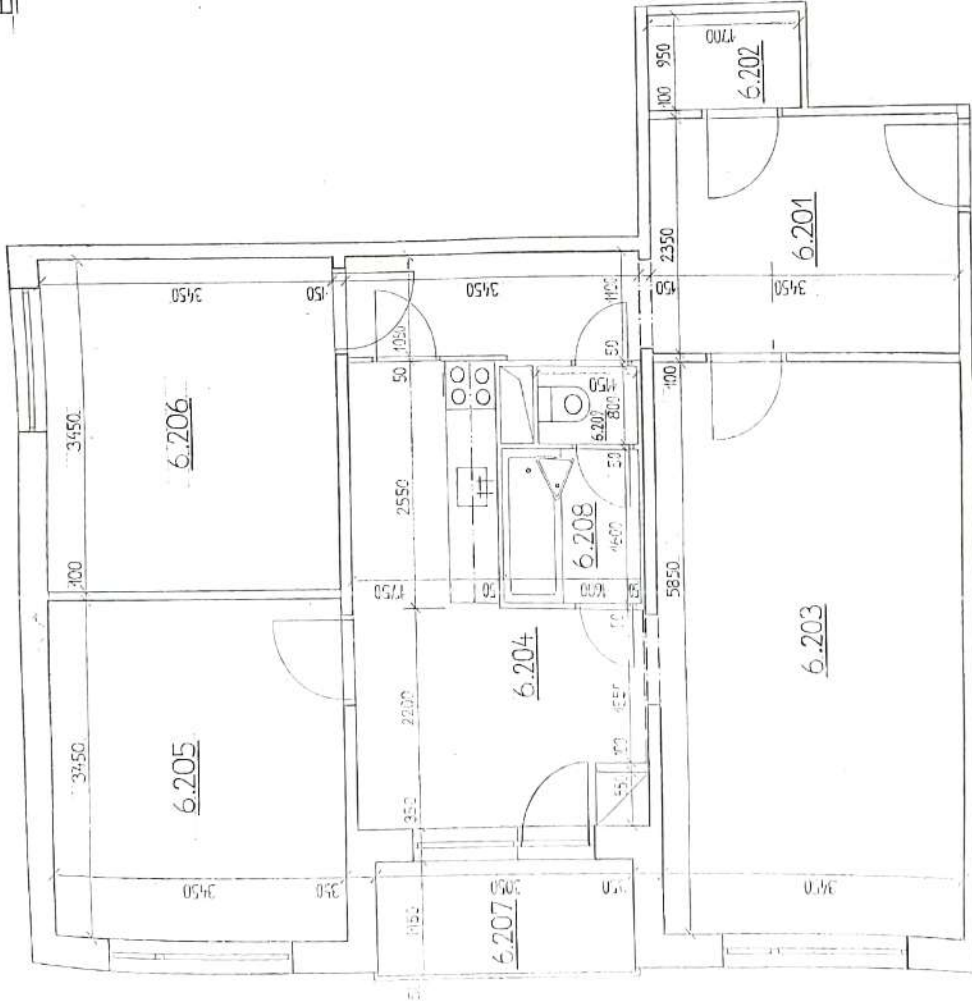

PLOCHY MÍSTNOSTÍ

Č.	NÁZEV	PLOCHA (m²)
6.201	PŘEDSÍŇ	41,70
6.202	KOMORA	1,70
6.203	POKOJ 1	20,20
6.204	KUCHYŇ	41,90
6.205	POKOJ 2	42,00
6.206	POKOJ 3	12,00
6.207	LODŽIE	3,50
6.208	KOUPELNA	2,63
6.209	WC	4,30

CELKOVÁ PLOCHA BYTU: 76,6 m²

POZNÁMKA

BYTŮ NÁLEŽÍ SKLEPNÍ KÓJE Č.22 O VÝMĚŘE 1,4 m²

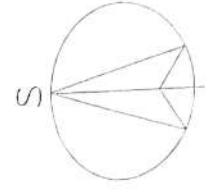

BYT Č. 23; 6. POSCHODÍ

(V MĚŘÍTKU 1:50)

PLOCHY MÍSTNOSTÍ

Č.	NÁZEV	PLOCHA (m ²)
6.301	PŘEDSÍŇ	11,70
6.302	KOMORA	1,70
6.303	POKOJ 1	20,20
6.304	KUCHYŇ	11,93
6.305	POKOJ 2	12,00
6.306	POKOJ 3	12,00
6.307	POKOJ 4	20,50
6.208	LODŽIE 1	3,50
6.309	LODŽIE 2	3,50
6.310	KOUPELNA	2,60
6.311	WC	1,00

CELKOVÁ PLOCHA BYTU: 100,6 m²

POZNÁMKA

BYTU NÁLEŽÍ SKLEPNÍ KÓJE Č. 8 O VÝMĚŘE 1,4 m². STĚNA U SPORÁKU SAHÁ DO VÝŠKY 2100 mm.

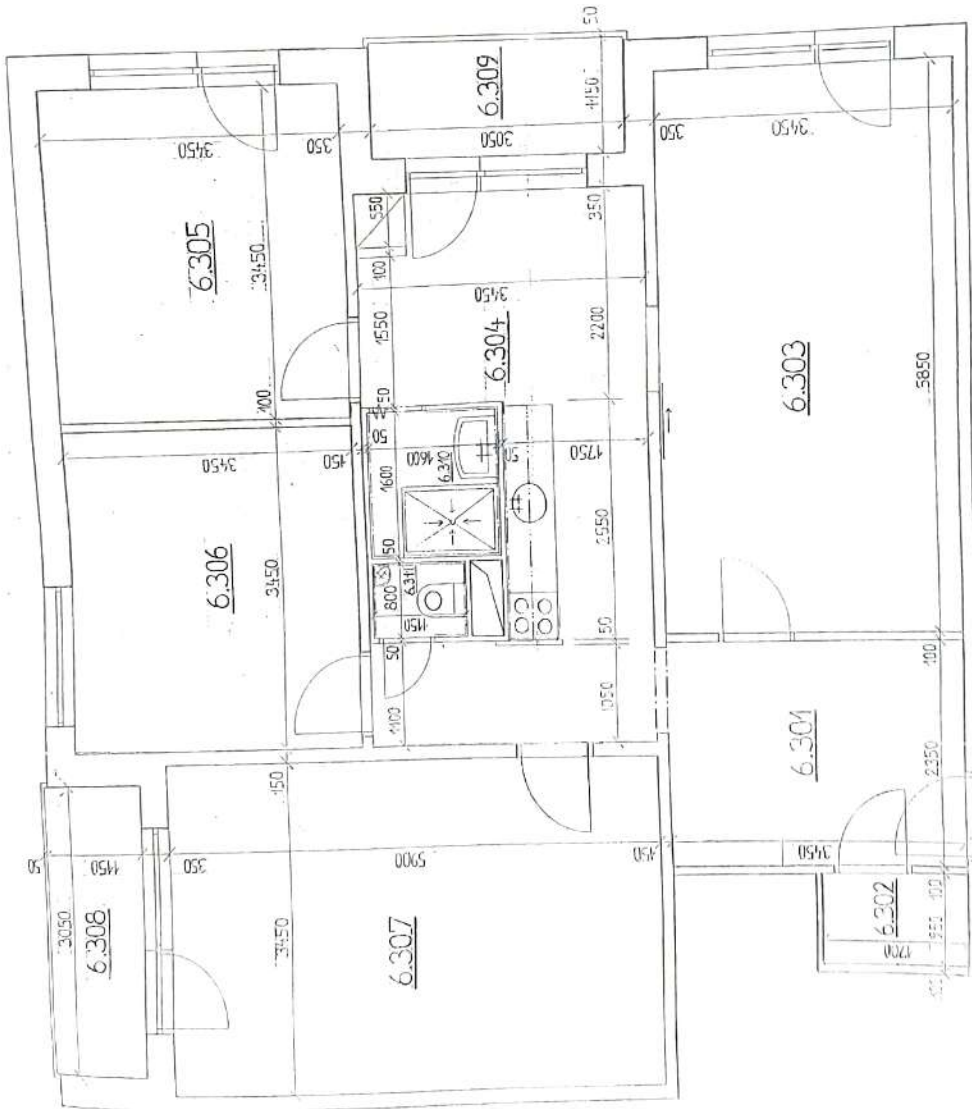
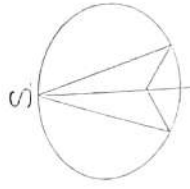

BYT Č.24, 6.POSCHODÍ

(V MĚŘITKU 1:50)

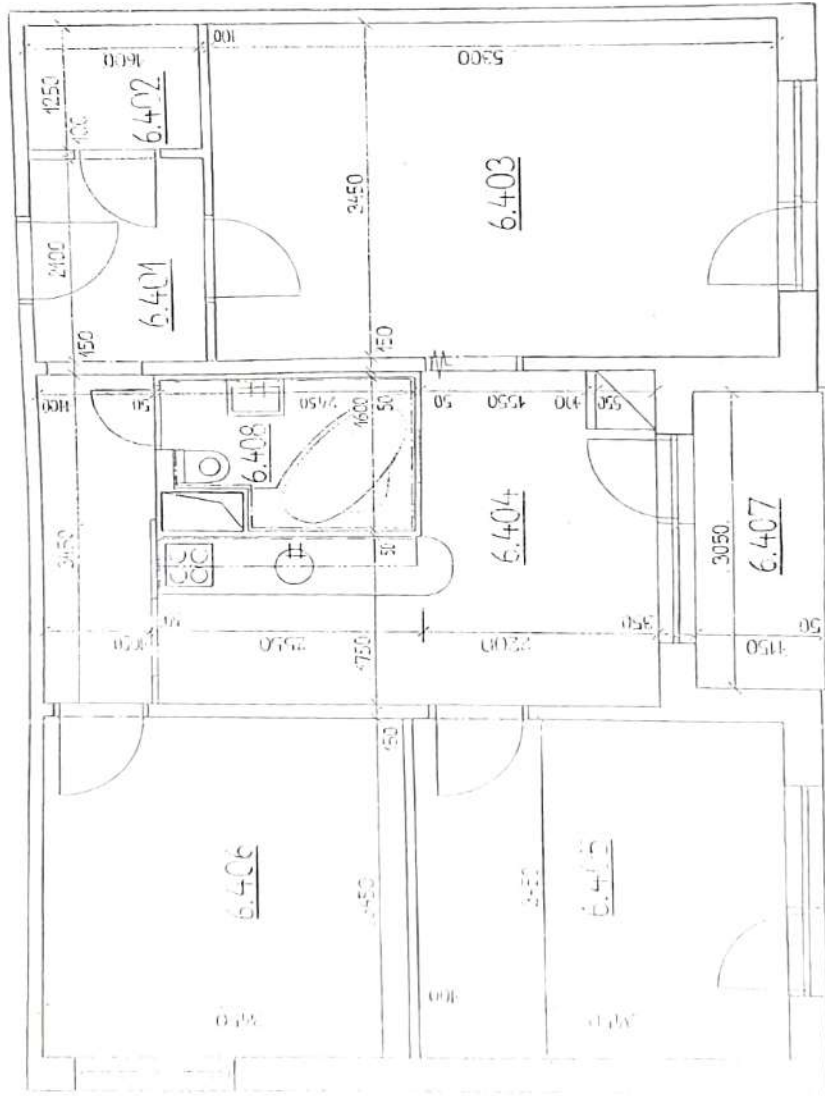

PLOCHY MÍSTNOSTÍ

Č.	NÁZEV	PLOCHA (m ²)
6.401	PŘEDSÍŇ	7,50
6.402	KOMORA	1,70
6.403	KUCHYŇ 1	15,50
6.404	KUCHYŇ 2	11,90
6.405	POKOJ 2	12,00
6.406	POKOJ 3	12,00
6.407	LODŽIE	3,50
6.408	KOUPELNA + WC	3,60

CELKOVÁ PLOCHA BYTU: 70,1 m²

POZNÁMKA

- BYTU NALEŽÍ SKLEPNÍ KÓJE Č.24 O VÝMĚRE 2,3m²
- PODLAHA JE V UŽŠÍ ČÁSTI PŘEDSÍŇI, V KOUPELNĚ A V KUCHYŇI 0,70mm SNIŽENA
- LODŽIE JE ZASKLENÁ (OD PANELOVÉ DESKY PO STROPNÍ KČI)
- STĚNA MEZI KOUPELNOU A KUCHYŇÍ A V SPODNÍ ČÁSTI JE OCHRÁŇENA SKLÁPĚCÍ OKÉNÍKEM O ROZMĚRECH 400/500mm VE VÝŠCE 4000mm

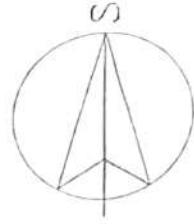

PŮDORYS 7. POSCHODÍ

(V MĚŘÍTKU 1:100)

PLOCHY A ROZMĚRY SPOLEČNÝCH PROSTOR

K-VÝTAHOVÁ ŠACHTA	1,20 x 1,70 m	2,10 m ²
G-SCHODIŠŤOVÝ PROSTOR	3,45 x 5,55 m - ŠACHTA	19,10 m ²
P-PROSKLENÁ CHODBA	3,45 x 4,00 m	13,80 m ²
G-LODĚ (NA NEZPŘÍPADOVĚ)	1,15 x 3,05 m	3,50 m ²

POZNÁMKA

PLOCHY A ROZMĚRY JEDNOTLIVÝCH BYTŮ JSOU UVEDENY V PŘÍSLUŠNÝCH PLÁNECH KAŽDÉHO Z BYTŮ
 PŘÍČKA MEZI SCHODIŠŤOVÝM PROSTOREM A PROSKLENOU CHODBOU JE SLOŽENA Z KOVOVÉHO RÁMU A PRŮHLEDNÉHO SKLA

PLOCHY A ROZMĚRY ČÁSTI BUDOVY SPOLEČNÝCH VLASTNÍKŮM VŠECH JEDNOTEK - 7 poschodí:
 K - 2,1 m²
 O - 17,1 m²
 Q - 3,5 m²

PLOCHY A ROZMĚRY ČÁSTI BUDOVY SPOLEČNÝCH VLASTNÍKŮM JEDNOTEK 25 AŽ 28
 P - 13,8 m²

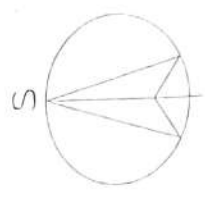

BYT Č.25, 7.POSCHODÍ

(V MĚŘÍTKU 1:50)

PLOCHY MÍSTNOSTÍ

Č.	NÁZEV	PLOCHA (m ²)
7.101	PŘEDSÍŇ	7,50
7.102	KOJNICE	1,90
7.103	POKOJ 1	16,50
7.104	KUCHYŇ	11,90
7.105	POKOJ 2	12,00
7.106	POKOJ 3	12,00
7.107	LODŽIE	3,50
7.108	KOUPELNA	2,60
7.109	WC	1,00

CELKOVÁ PLOCHA BYTU: 70,9 m²

POZNÁMKA

BYTU NÁLEŽÍ SKLEPNÍ KÓJE Č.25 O VÝŠĚŘE 1,4 m²

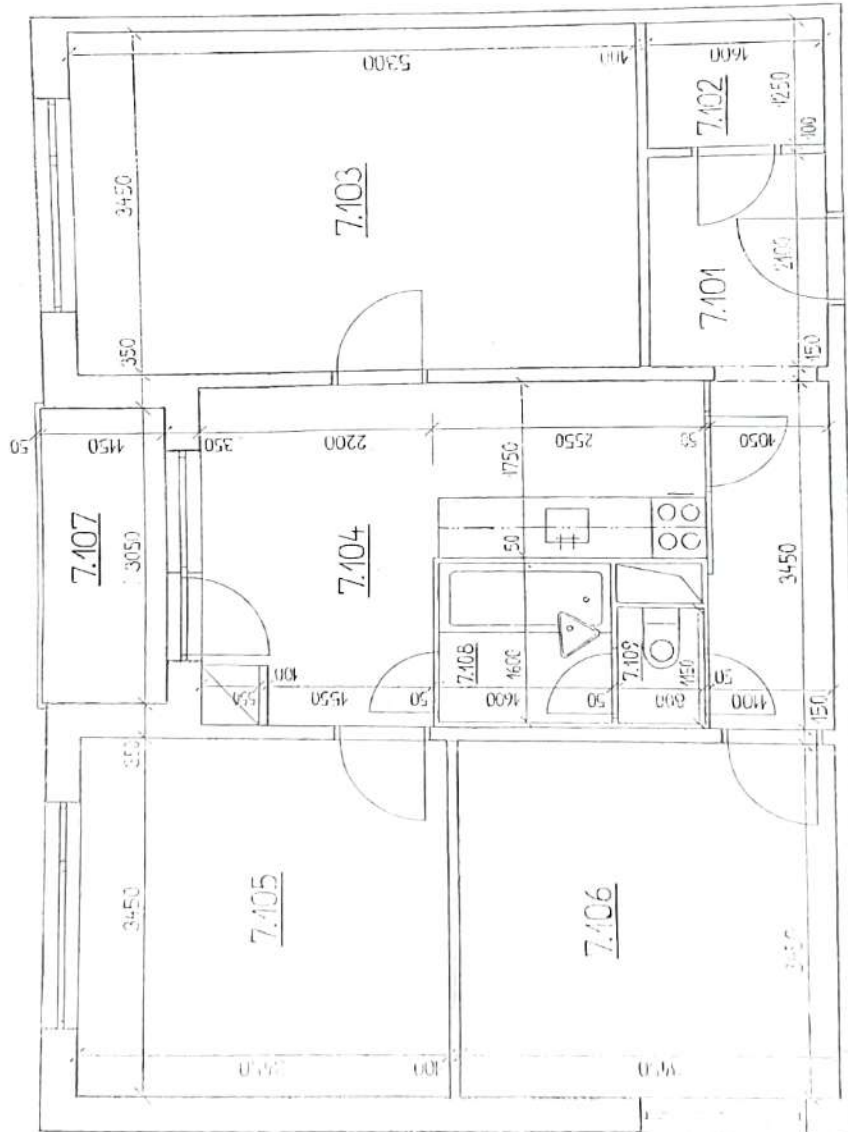

BYTI Č. 26, 7. POSCHODÍ

(VYMĚŘITKU 1:50)

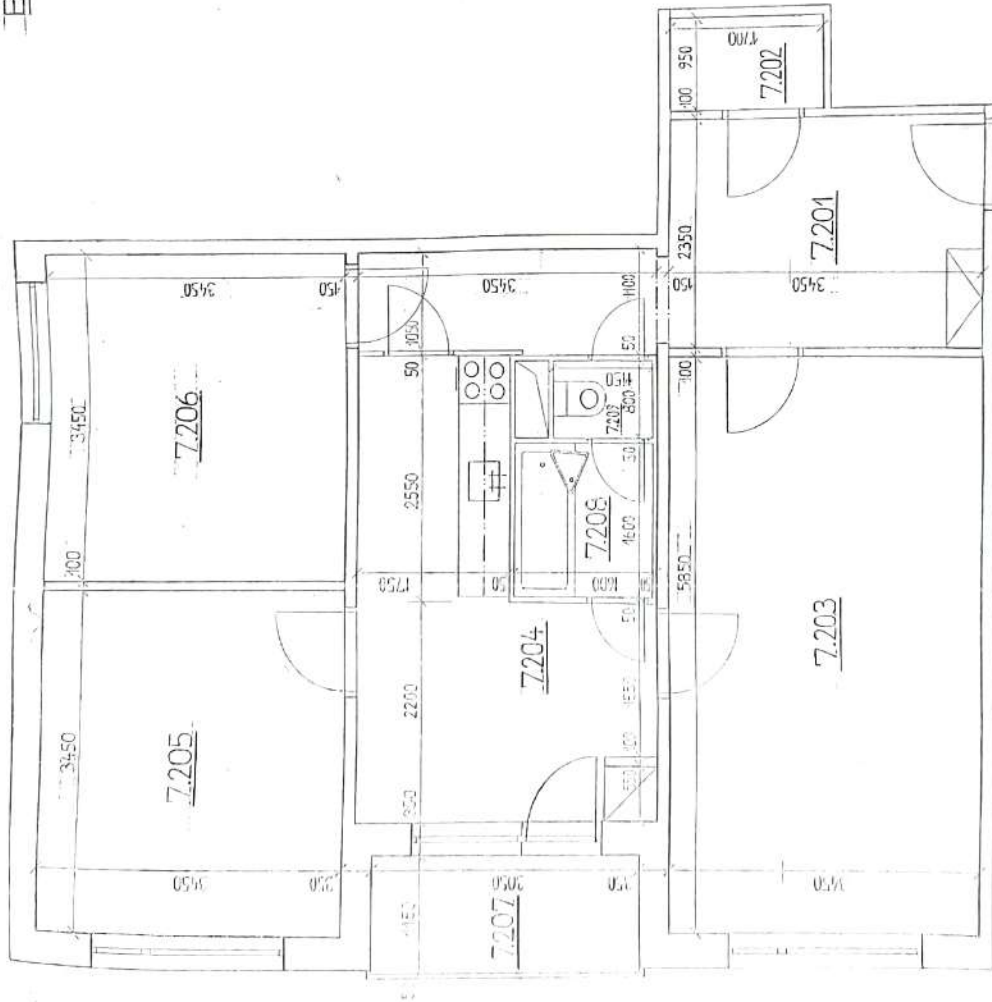

PLOCHY MÍSTNOSTÍ

Č.	NÁZEV	PLOCHA (m ²)
7.201	PŘEDSÍŇ	41,70
7.202	KOMORA	1,70
7.203	POKOJ 1	20,20
7.204	KUCHYŇ	44,90
7.205	POKOJ 2	42,00
7.206	POKOJ 3	72,00
7.207	LODŽIE	3,50
7.208	KOUPELNA	2,60
7.209	WC	1,00

CELKOVÁ PLOCHA BYTU: 76,6 m²

POZNÁMKA

BYTU NÁLEŽÍ SKLEPNÍ KÓJE Č. 26 O VÝMĚŘE 3,5 m²

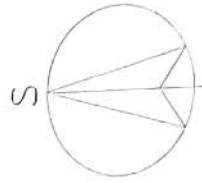

1. 2. 3. 4. 5. 6. 7. 8. 9. 10. 11. 12. 13. 14. 15. 16. 17. 18. 19. 20. 21. 22. 23. 24. 25. 26. 27. 28. 29. 30. 31. 32. 33. 34. 35. 36. 37. 38. 39. 40. 41. 42. 43. 44. 45. 46. 47. 48. 49. 50. 51. 52. 53. 54. 55. 56. 57. 58. 59. 60. 61. 62. 63. 64. 65. 66. 67. 68. 69. 70. 71. 72. 73. 74. 75. 76. 77. 78. 79. 80. 81. 82. 83. 84. 85. 86. 87. 88. 89. 90. 91. 92. 93. 94. 95. 96. 97. 98. 99. 100.

PLAN
1. 2. 3. 4. 5. 6. 7. 8. 9. 10. 11. 12. 13. 14. 15. 16. 17. 18. 19. 20. 21. 22. 23. 24. 25. 26. 27. 28. 29. 30. 31. 32. 33. 34. 35. 36. 37. 38. 39. 40. 41. 42. 43. 44. 45. 46. 47. 48. 49. 50. 51. 52. 53. 54. 55. 56. 57. 58. 59. 60. 61. 62. 63. 64. 65. 66. 67. 68. 69. 70. 71. 72. 73. 74. 75. 76. 77. 78. 79. 80. 81. 82. 83. 84. 85. 86. 87. 88. 89. 90. 91. 92. 93. 94. 95. 96. 97. 98. 99. 100.

POCZTA W POZNANI

PLAN

- 1. 2. 3. 4. 5. 6. 7. 8. 9. 10. 11. 12. 13. 14. 15. 16. 17. 18. 19. 20. 21. 22. 23. 24. 25. 26. 27. 28. 29. 30. 31. 32. 33. 34. 35. 36. 37. 38. 39. 40. 41. 42. 43. 44. 45. 46. 47. 48. 49. 50. 51. 52. 53. 54. 55. 56. 57. 58. 59. 60. 61. 62. 63. 64. 65. 66. 67. 68. 69. 70. 71. 72. 73. 74. 75. 76. 77. 78. 79. 80. 81. 82. 83. 84. 85. 86. 87. 88. 89. 90. 91. 92. 93. 94. 95. 96. 97. 98. 99. 100.

CELNIK POCZTA W POZNANI

POZNANKA

WYKONANIE PRACZY W LATACH 1871-1872

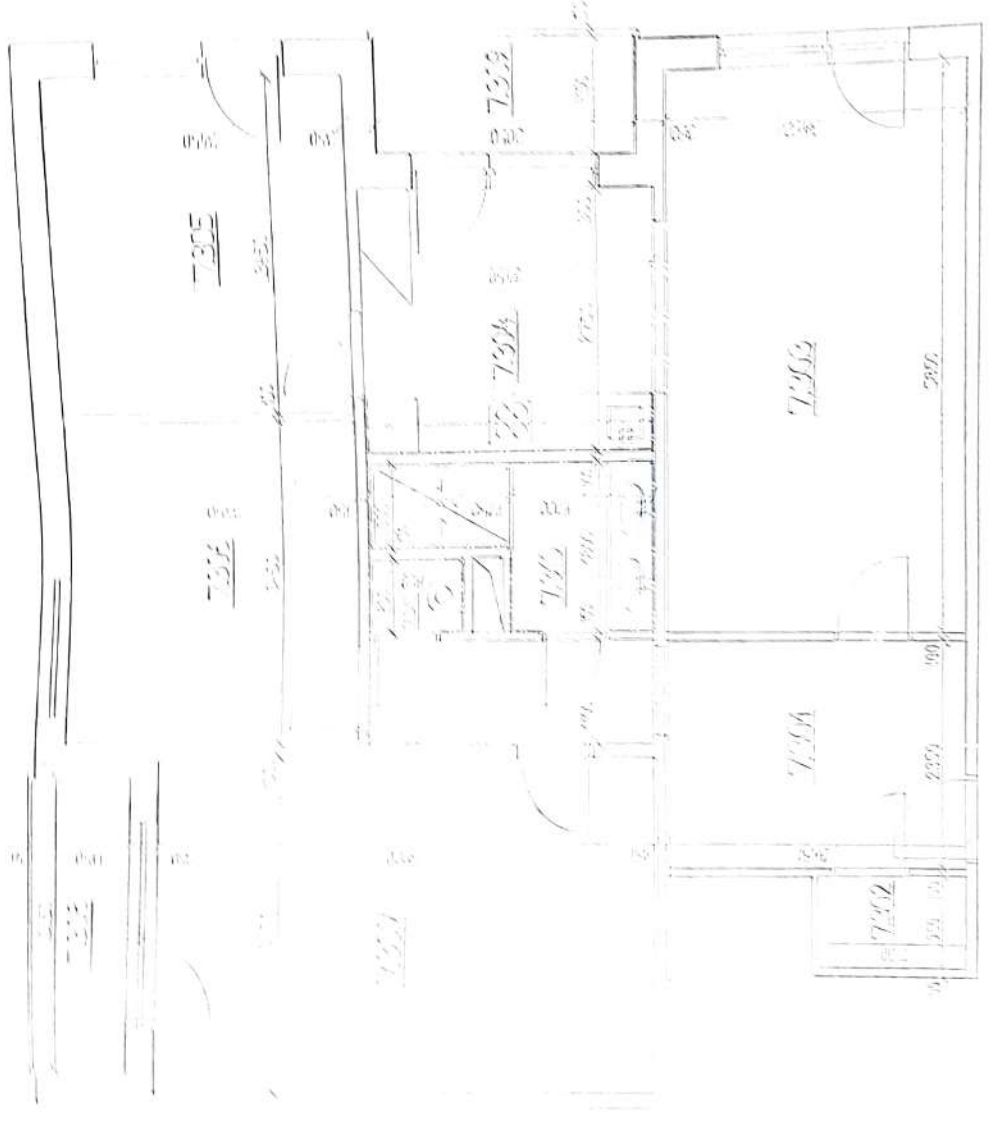
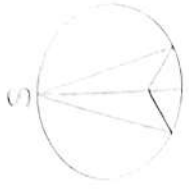

PŮDORYS 8. POSCHODÍ

(V MĚŘÍTKU 1:100)

PLOCHY A ROZMĚRY SPOLEČNÝCH PROSTOR

| | | |
|----------------------------|------------------------|----------------------|
| K-VÝTAHOVÁ ŠACHTA | 1,20 x 1,70 m | 2,10 m ² |
| O-SCHODIŠŤOVÝ PROSTOR | 3,45 x 5,55 m - ŠACHTA | 19,16 m ² |
| P-PROSKLENÁ CHODBA | 3,45 x 4,00 m | 13,80 m ² |
| Q-LODŽIE (MÁ MEZIPRODESTĚ) | 1,15 x 3,05 m | 3,50 m ² |

POZNÁMKA

PLOCHY A ROZMĚRY JEDNOTLIVÝCH BYTŮ JSOU UVEDENY V PŘÍSLUŠNÝCH PLÁNECH KAŽDÉHO Z BYTŮ
PŘÍČKA MEZI SCHODIŠŤOVÝM PROSTOREM A PROSKLENOU CHODBOU JE SLOŽENA Z KOVĚHO RÁMU A PRŮHLÉDNÉHO SKLA

PLOCHY A ROZMĚRY ČÁSTI BUDOVY SPOLEČNÝCH VLASTNÍKŮM VŠECH JEDNOTEK - 8 poschodí:
K - 2,1 m²
O - 17,1 m²
Q - 3,5 m²

PLOCHY A ROZMĚRY ČÁSTI BUDOVY SPOLEČNÝCH VLASTNÍKŮM JEDNOTEK 29 AŽ 32
P - 13,8 m²

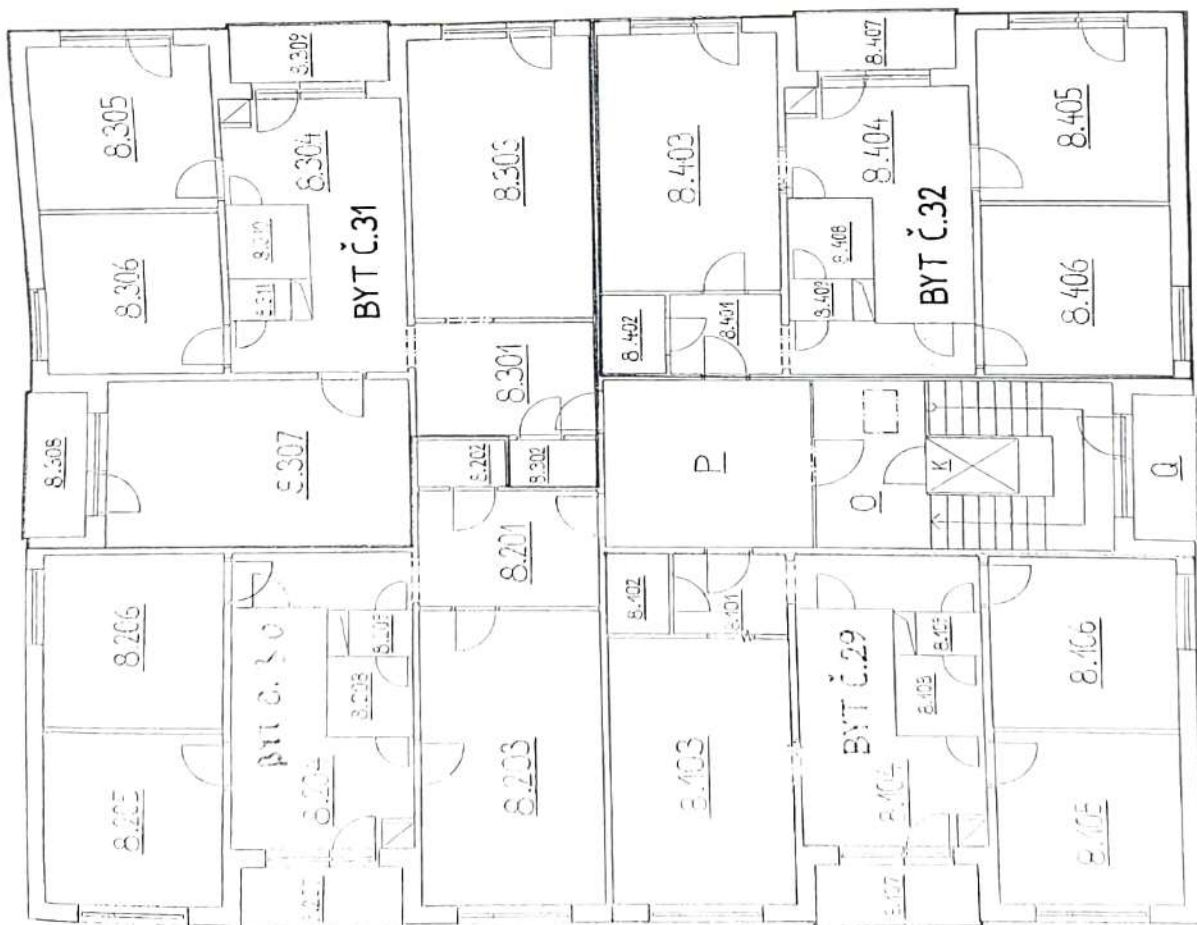
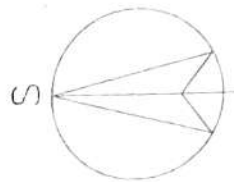

BYT Č. 29, 8. POSCHODÍ

(V MĚŘÍTKU 1:50)

PLOCHY MÍSTNOSTÍ

| Č. | NÁZEV | PLOCHA (m ²) |
|-------|----------|--------------------------|
| 8.101 | PŘEDSÍŇ | 7,50 |
| 8.102 | KOMORA | 1,90 |
| 8.103 | POKJ 1 | 18,50 |
| 8.104 | KUCHYŇ | 11,90 |
| 8.105 | POKJ 2 | 12,00 |
| 8.106 | POKJ 3 | 12,00 |
| 8.107 | LODŽIE | 2,50 |
| 8.108 | KOUPELNA | 2,60 |
| 8.109 | WC | 1,00 |

CELKOVÁ PLOCHA BYTU: 70,9 m²

POZNÁMKA

BYTU NÁLEŽÍ SKLEPNÍ KÓJE Č. 29 S MĚŘENÍ 1,40 m

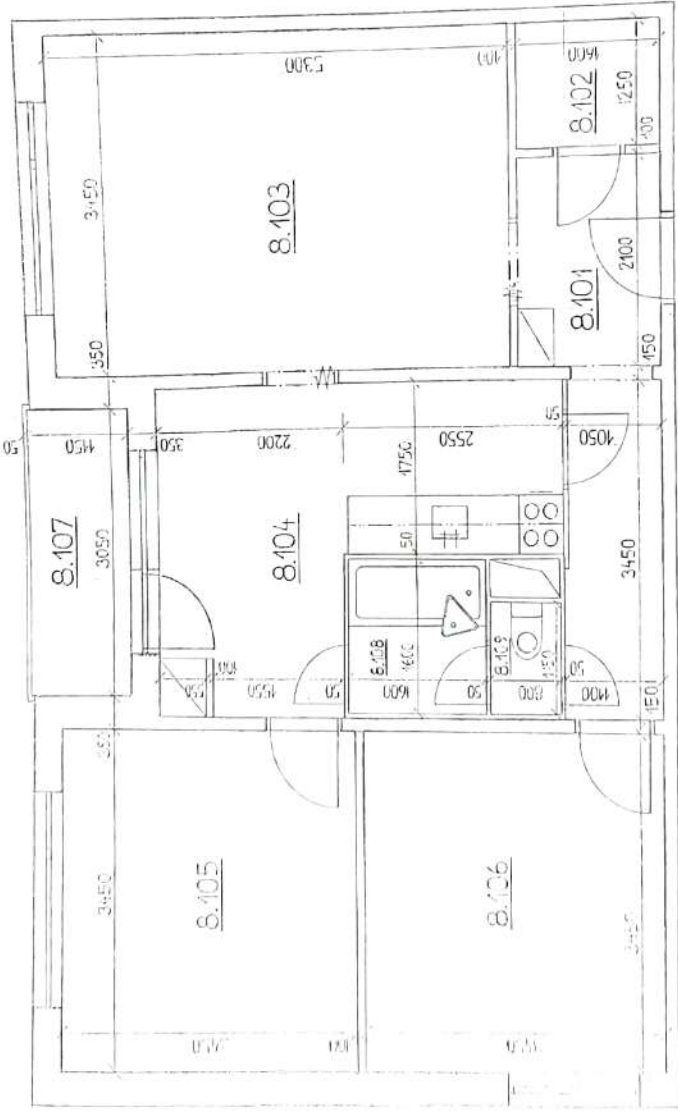

BYTI Č. 30, 8. POSCHODÍ

(V MĚŘÍTKU 1:50)

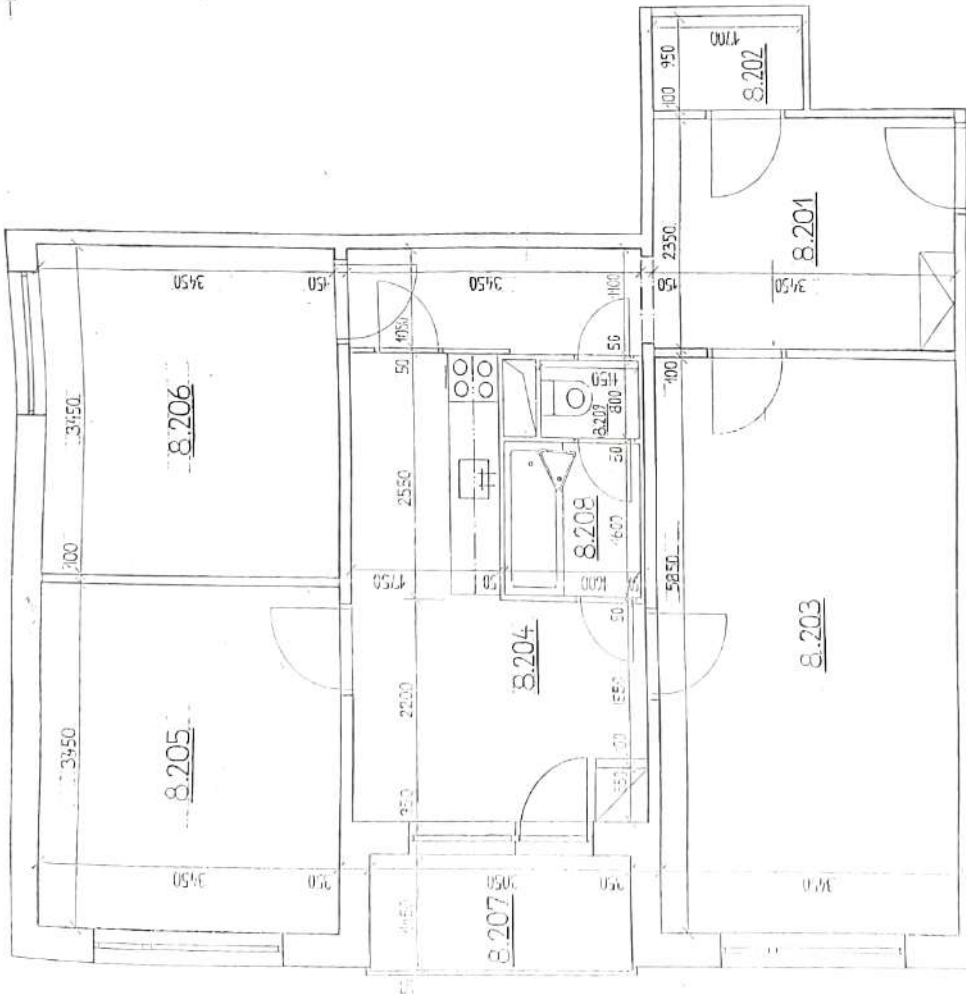

PLOCHY MÍSTNOSTÍ

| Č. | NÁZEV | PLOCHA (m²) |
|-------|----------|-------------|
| 8.201 | PŘEDSÍŇ | 41,70 |
| 8.202 | KOMORA | 4,70 |
| 8.203 | POKOJ 1 | 20,20 |
| 8.204 | KUCHYŇ | 44,90 |
| 8.205 | POKOJ 2 | 42,00 |
| 8.206 | POKOJ 3 | 12,00 |
| 8.207 | LODŽIE | 3,50 |
| 8.208 | KOUPELNA | 2,60 |
| 8.209 | WC | 4,00 |

CELKOVÁ PLOCHA BYTU: 76,6 m²

POZNÁMKA

BYTU NÁLEŽÍ SKLEPNÍ KÓJE Č. 30 O VÝMĚŘE 2,6 m²

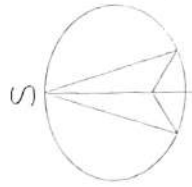

BYT Č. 31, 8. POSCHODÍ
(V MĚŘÍTKU 1:50)

PLOCHY MÍSTNOSTÍ

| Č. | NÁZEV | PLOCHA (m ²) |
|-------|----------|--------------------------|
| 8.301 | PŘEDSÍN | 11,70 |
| 8.302 | KOMORA | 1,70 |
| 8.303 | POKOJ 1 | 20,20 |
| 8.304 | KUCHYŇ | 11,90 |
| 8.305 | POKOJ 2 | 12,00 |
| 8.306 | POKOJ 3 | 12,00 |
| 8.307 | POKOJ 4 | 20,50 |
| 8.308 | LODŽIE 1 | 9,50 |
| 8.309 | LODŽIE 2 | 3,50 |
| 8.310 | KOUPELNA | 2,60 |
| 8.311 | WC | 1,00 |

CELKOVÁ PLOCHA BYTU: 100,6 m²

POZNÁMKA

BYTU NÁLEŽÍ SKLEPNÍ KÓJE Č.31 O VÝMĚRE 3,3 m²
LODŽIE 1 (Č. 8.308) JE ZASKLENÁ

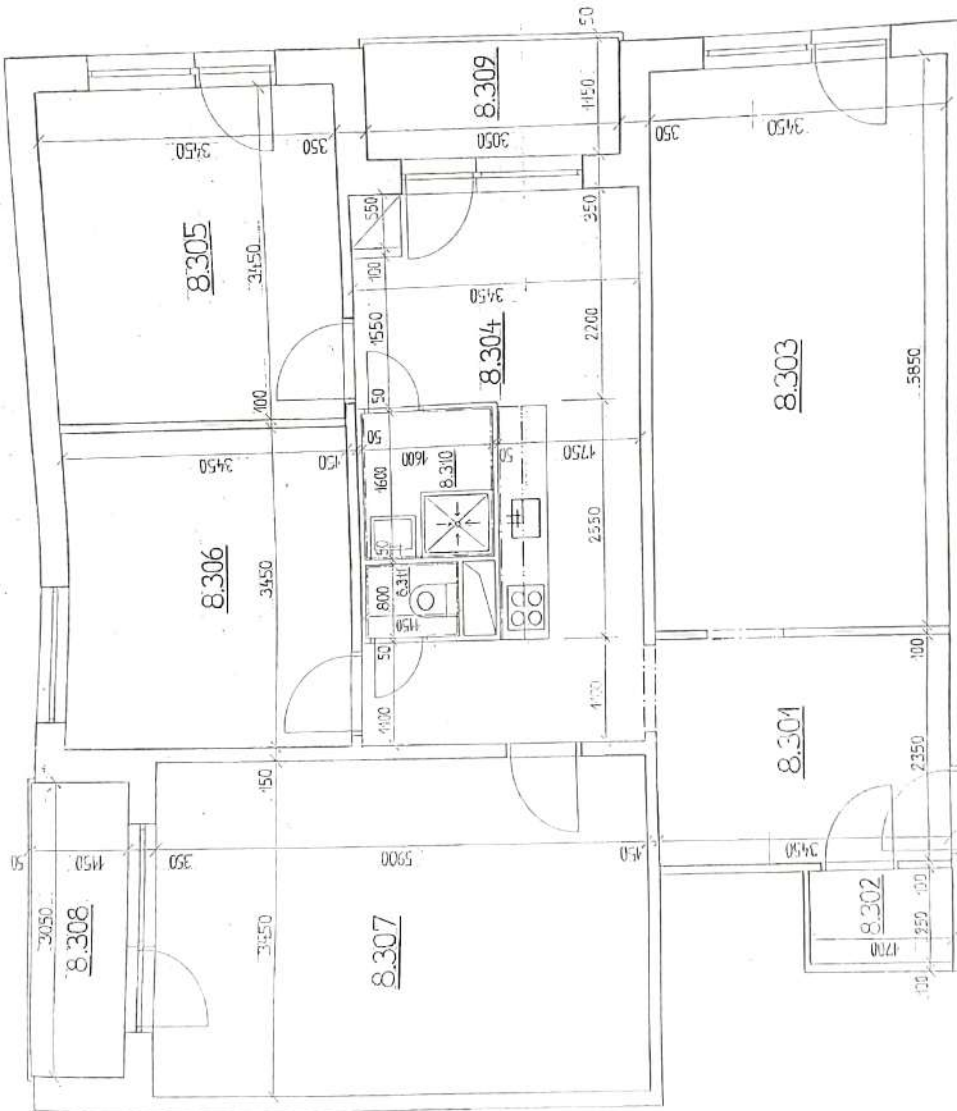
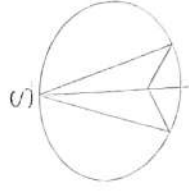

BYT Č. 32, 8. POSCHODÍ
(V MĚŘÍTKU 1:50)

PLOCHY MÍSTNOSTÍ

| Č. | NÁZEV | PLOCHA (m ²) |
|-------|----------|--------------------------|
| 8.401 | PŘEDSÍŇ | 7,50 |
| 8.402 | KOMORA | 1,90 |
| 8.403 | POKOJ 1 | 18,50 |
| 8.404 | KUCHYŇ | 14,90 |
| 8.405 | POKOJ 2 | 12,00 |
| 8.406 | POKOJ 3 | 12,00 |
| 8.407 | LOUŽE | 2,50 |
| 8.408 | KOUPELNA | 2,60 |
| 8.409 | WC | 1,00 |

| Č. | NÁZEV | PLOCHA (m ²) |
|-------|----------|--------------------------|
| 8.401 | PŘEDSÍŇ | 7,50 |
| 8.402 | KOMORA | 1,90 |
| 8.403 | POKOJ 1 | 18,50 |
| 8.404 | KUCHYŇ | 14,90 |
| 8.405 | POKOJ 2 | 12,00 |
| 8.406 | POKOJ 3 | 12,00 |
| 8.407 | LOUŽE | 2,50 |
| 8.408 | KOUPELNA | 2,60 |
| 8.409 | WC | 1,00 |

CELKOVÁ PLOCHA BYTU : 70,9 m²

POZNÁMKA

BYTU NÁLEŽÍ SKLEPNÍ KÓJE Č. 32 O VÝMĚŘE 3,4 m

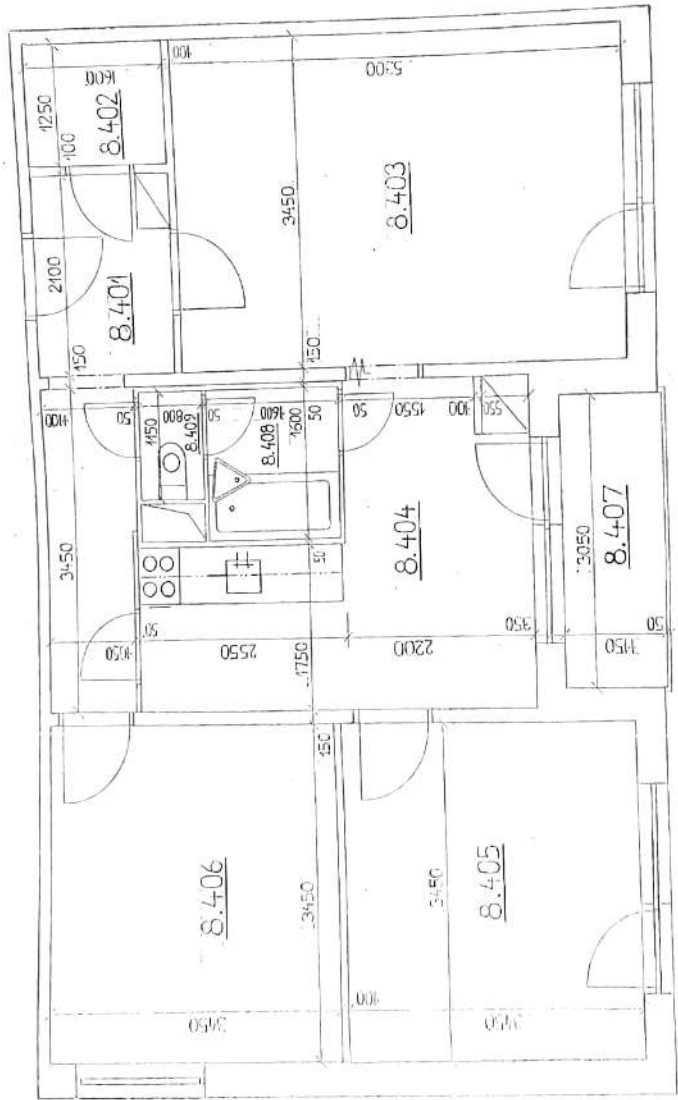

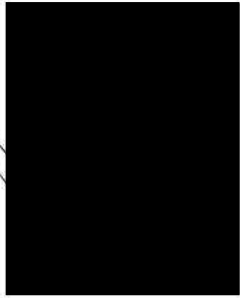

P

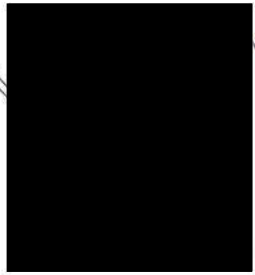

P

